

An:
Prof. Dr. Ulrich Krüger (PERSÖNLICH)

Prof. Dr. Peter Schmidt

Jutta Schmidt

Astrid Kurzeja-Christinck

Johanne-Kippenberg-Weg 12

28213 Bremen

Tel.: 0421 32285681

Fax 03212 - 1385260

markt.forschung.kultur gbr

evasys@markt-forschung-kultur.de

www.markt-forschung-kultur.de

Auswertungsbericht Ihrer Lehrveranstaltung(en)

Sehr geehrter Herr Prof. Dr. Krüger,

In der Anlage erhalten Sie die den automatisierten EvaSys-Report der Lehrveranstaltungsevaluation zur Veranstaltung "Corporate Compliance" mit der Kennung 631-2

Fragebogen: V 14_dt
Periode: SS 15
Fak./Bereich: Fak 1 Wiwiss.
Studiengang: BM
Semester: 3

Gemäß der Evaluationsordnung der Hochschule Bremen erhält die Studiendekanin bzw. der Studiendekan eine Kopie dieses Reports nach Abschluss der laufenden Semesterevaluation.

Mit freundlichen Grüßen
Ihr EvaSys-Team

Prof. Dr. Ulrich Krüger

Corporate Compliance (631-2)
Erfasste Fragebögen = 31



Globalwerte

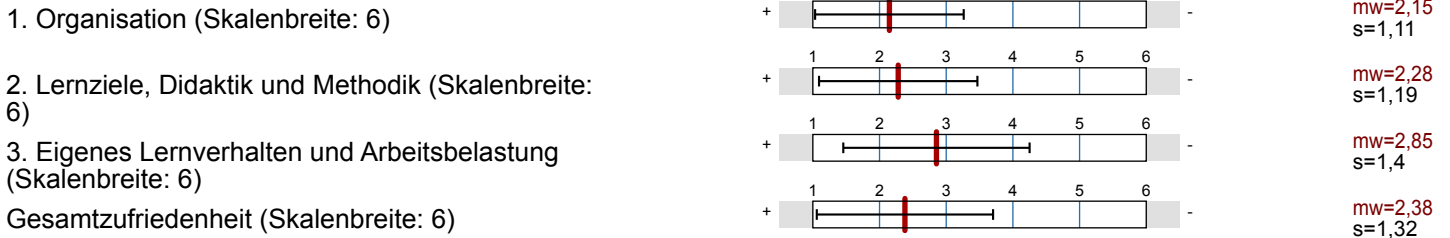

Auswertungsteil der geschlossenen Fragen

Legende

Frage**text**

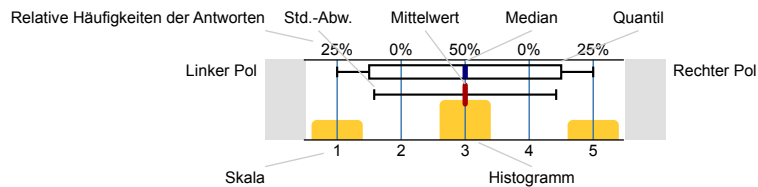

n=Anzahl
mw=Mittelwert
md=Median
s=Std.-Abw.
E.=Enthaltung

Allgemeine Angaben

Altersgruppe (vollendetes Lebensjahr)

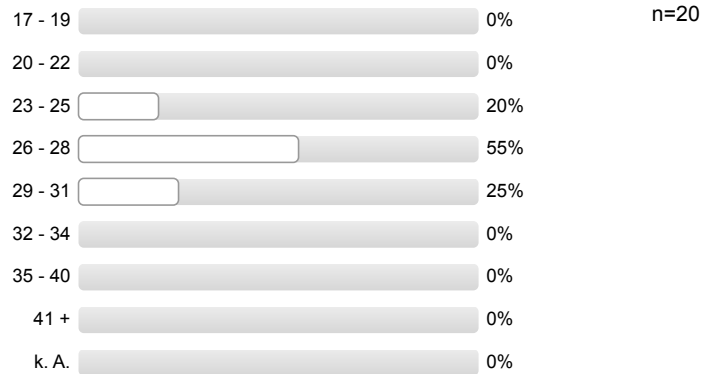

Geschlecht



Exchange student



1. Organisation

Informationen über Organisatorisches sind ausreichend

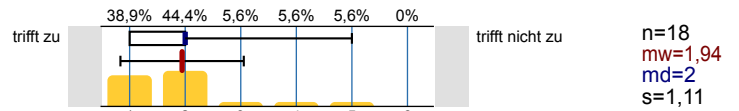

Leistungs- und Prüfungsanforderungen werden transparent gemacht

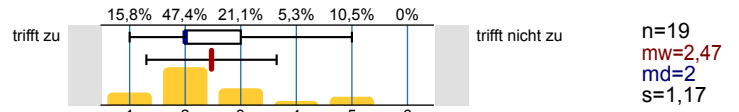

Die Inhalte der Lehrveranstaltung entsprechen im Wesentlichen den Inhalten der Modulbeschreibung

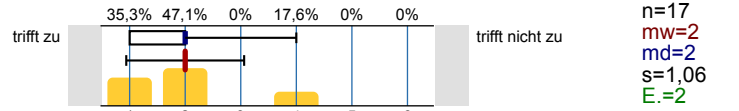

2. Lernziele, Didaktik und Methodik

Meine Vorkenntnisse reichen aus, der Lehrveranstaltung zu folgen

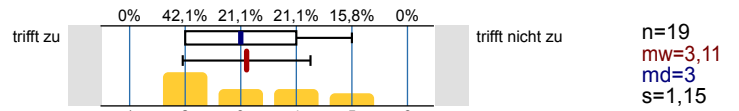

Die Ausbildungsziele der Veranstaltung sind klar

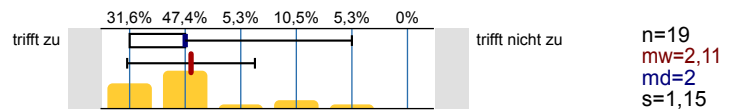

Die Veranstaltung hat eine klar erkennbare Konzeption ("roter Faden")

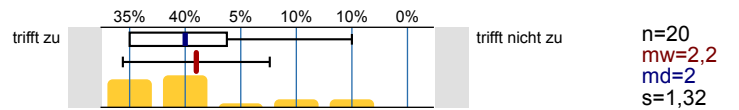

Die Veranstaltung unterstützt mich dabei, mir die Inhalte anzueignen

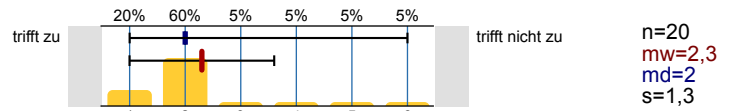

Auf Fragen und Verständnisschwierigkeiten der Studierenden wird angemessen eingegangen

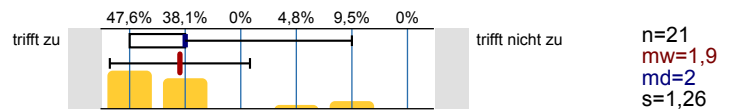

Begleitmaterialien und Angebote sind hilfreich

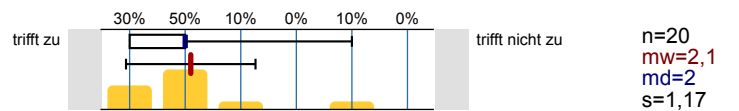

Eine gute Grundlage für das Selbststudium ergibt sich durch studienbegleitende Übungen, Angebote, Rücksprachen etc.

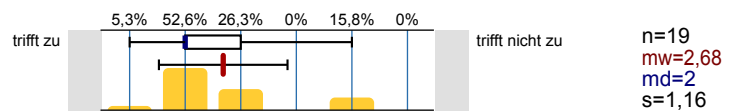

Der Zusammenhang zum Ziel des Studiums wird deutlich

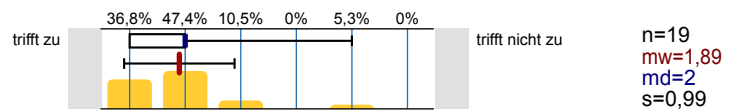

3. Eigenes Lernverhalten und Arbeitsbelastung

Die Veranstaltung hat mich angeregt, mich mit den Inhalten zu beschäftigen

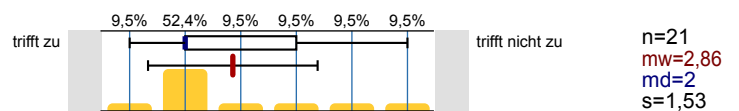

Mein Aufwand für das Selbststudium (inkl. Vor- und Nachbereitung, Erbringung von Prüfungsleistungen ...) ist angemessen

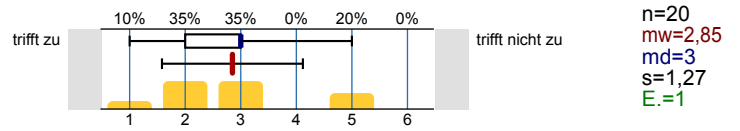

Beteiligung

In welcher Form erfolgt eine Beteiligung an der Lehrveranstaltung (Mehrfachnennungen möglich)

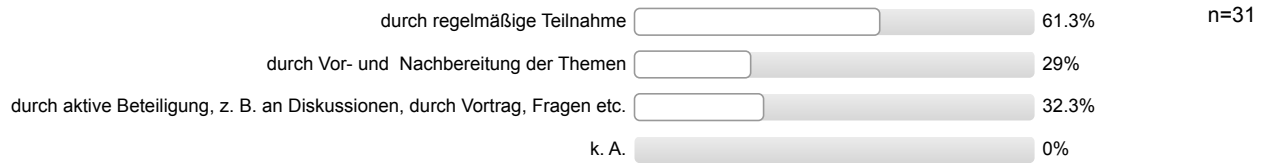

Gesamtzufriedenheit

Alles in allem: Wie zufrieden sind Sie mit dieser Lehrveranstaltung?

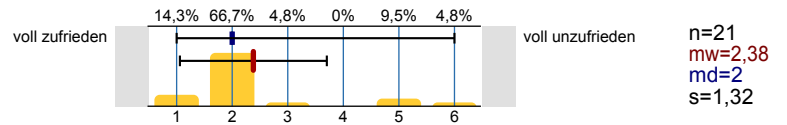

Profilinie

Teilbereich: Fak 1 Wiwiss.
 Name der/des Lehrenden: Prof. Dr. Ulrich Krüger
 Titel der Lehrveranstaltung: Corporate Compliance
 (Name der Umfrage)

Verwendete Werte in der Profillinie: Mittelwert

1. Organisation

Informationen über Organisatorisches sind ausreichend	trifft zu		trifft nicht zu	n=18	mw=1,94	md=2,00	s=1,11
Leistungs- und Prüfungsanforderungen werden transparent gemacht	trifft zu		trifft nicht zu	n=19	mw=2,47	md=2,00	s=1,17
Die Inhalte der Lehrveranstaltung entsprechen im Wesentlichen den Inhalten der Modulbeschreibung	trifft zu		trifft nicht zu	n=17	mw=2,00	md=2,00	s=1,06

2. Lernziele, Didaktik und Methodik

Meine Vorkenntnisse reichen aus, der Lehrveranstaltung zu folgen	trifft zu		trifft nicht zu	n=19	mw=3,11	md=3,00	s=1,15
Die Ausbildungsziele der Veranstaltung sind klar	trifft zu		trifft nicht zu	n=19	mw=2,11	md=2,00	s=1,15
Die Veranstaltung hat eine klar erkennbare Konzeption ("roter Faden")	trifft zu		trifft nicht zu	n=20	mw=2,20	md=2,00	s=1,32
Die Veranstaltung unterstützt mich dabei, mir die Inhalte anzueignen	trifft zu		trifft nicht zu	n=20	mw=2,30	md=2,00	s=1,30
Auf Fragen und Verständnisschwierigkeiten der Studierenden wird angemessen eingegangen	trifft zu		trifft nicht zu	n=21	mw=1,90	md=2,00	s=1,26
Begleitmaterialien und Angebote sind hilfreich	trifft zu		trifft nicht zu	n=20	mw=2,10	md=2,00	s=1,17
Eine gute Grundlage für das Selbststudium ergibt sich durch studienbegleitende Übungen, Angebote, Rücksprachen etc.	trifft zu		trifft nicht zu	n=19	mw=2,68	md=2,00	s=1,16
Der Zusammenhang zum Ziel des Studiums wird deutlich	trifft zu		trifft nicht zu	n=19	mw=1,89	md=2,00	s=0,99

3. Eigenes Lernverhalten und Arbeitsbelastung

Die Veranstaltung hat mich angeregt, mich mit den Inhalten zu beschäftigen	trifft zu		trifft nicht zu	n=21	mw=2,86	md=2,00	s=1,53
Mein Aufwand für das Selbststudium (inkl. Vor- und Nachbereitung, Erbringung von Prüfungsleistungen ...) ist angemessen	trifft zu		trifft nicht zu	n=20	mw=2,85	md=3,00	s=1,27

Gesamtzufriedenheit

Alles in allem: Wie zufrieden sind Sie mit dieser Lehrveranstaltung?	voll zufrieden		voll unzufrieden	n=21	mw=2,38	md=2,00	s=1,32
--	----------------	--	------------------	------	---------	---------	--------

Profillinie

Teilbereich: Fak 1 Wiwiss.
 Name der/des Lehrenden: Prof. Dr. Ulrich Krüger
 Titel der Lehrveranstaltung: Corporate Compliance
 (Name der Umfrage)

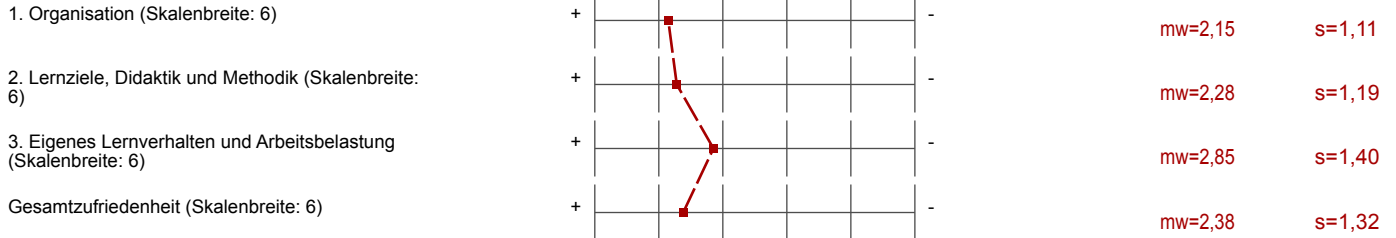

Auswertungsteil der offenen Fragen

Auto-Gruppe

Was gefällt Ihnen an der Lehrveranstaltung besonders gut?

- - die Motivation des Professors
- Diskussion über aktuelle Themen -> Einbringung in die VL
- die Kenntnisse werden sehr gut anhand von anschaulichen Beispielen vermittelt.
- motivierte Vortragsweise

Was sollte geändert werden?

- die LV setzt Kenntnisse im Umgang mit Gesetzestexten und Zivilrechtskenntnisse voraus. Da die bei mir im Bachelor Studium nicht gegeben wurden, fällt es mir schwer der LV zu folgen.
Es sollte bei der Studienplatzvergabe bzw. bei Beginn des Masterstudiums beachtet werden, da so nicht alle auf einem Level sind.
- wichtige Lerninhalte oftmals zu schnell oder kurz vor Schluss der VL besprochen -> intensive Auseinandersetzung kommt zu kurz