

An:  
Prof. Dr. Ralf Gläbe (PERSÖNLICH)

**Prof. Dr. Peter Schmidt**

**Jutta Schmidt**

**Astrid Kurzeja-Christinck**

Johanne-Kippenberg-Weg 12

28213 Bremen

Tel.: 0421 32285681

Fax 03212 - 1385260

**markt.forschung.kultur gbr**

[evasys@markt-forschung-kultur.de](mailto:evasys@markt-forschung-kultur.de)

[www.markt-forschung-kultur.de](http://www.markt-forschung-kultur.de)

Auswertungsbericht Ihrer Lehrveranstaltung(en)

Sehr geehrter Herr Prof. Dr. Gläbe,

In der Anlage erhalten Sie die den automatisierten EvaSys-Report der Lehrveranstaltungsevaluation zur Veranstaltung "Mechanik 1" mit der Kennung M 042

Fragebogen: V 14\_dt  
Periode: WS 17/18  
Fak./Bereich: Fak 5 Maschb.  
Studiengang: M1\_LUR1  
Semester: 1

Gemäß der Evaluationsordnung der Hochschule Bremen erhält die Studiendekanin bzw. der Studiendekan eine Kopie dieses Reports nach Abschluss der laufenden Semesterevaluation.

Mit freundlichen Grüßen  
Ihr EvaSys-Team

# Prof. Dr. Ralf Gläbe

Mechanik 1 (M 042)  
Erfasste Fragebögen = 33



## Globalwerte

1. Organisation (Skalenbreite: 6)

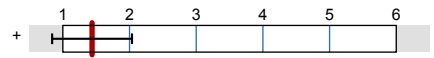

mw=1,44  
s=0,6

2. Lernziele, Didaktik und Methodik (Skalenbreite: 6)

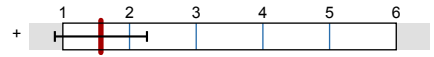

mw=1,57  
s=0,69

3. Eigenes Lernverhalten und Arbeitsbelastung (Skalenbreite: 6)

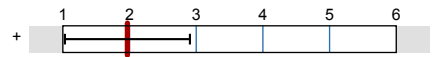

mw=1,97  
s=0,94

Gesamtzufriedenheit (Skalenbreite: 6)

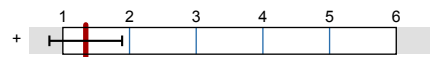

mw=1,34  
s=0,55

## Auswertungsteil der geschlossenen Fragen

### Legende

Frage

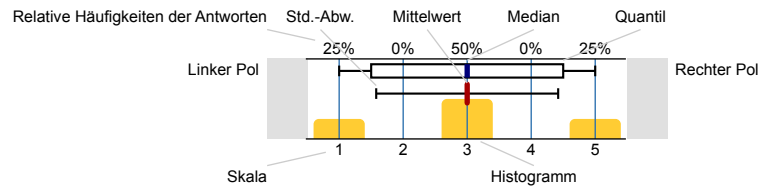

n=Anzahl  
mw=Mittelwert  
md=Median  
s=Std.-Abw.  
E.=Enthaltung

## Allgemeine Angaben

Altersgruppe (vollendetes Lebensjahr)

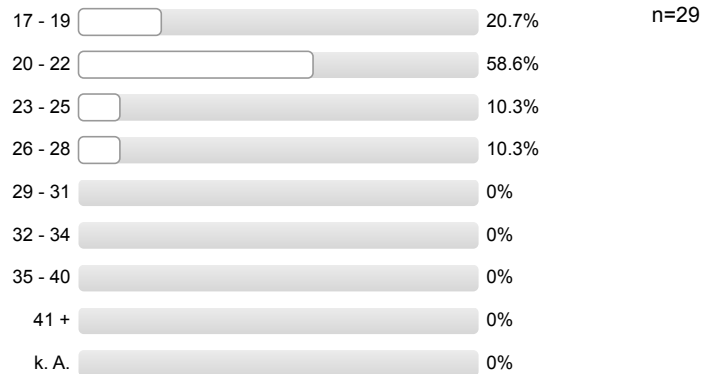

Geschlecht

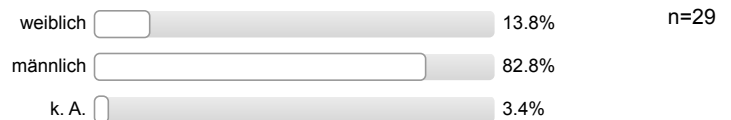

Exchange student



### 1. Organisation

Informationen über Organisatorisches sind ausreichend

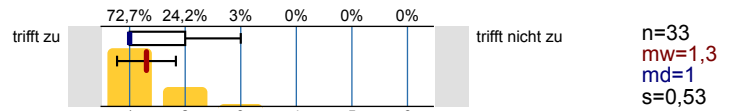

Leistungs- und Prüfungsanforderungen werden transparent gemacht

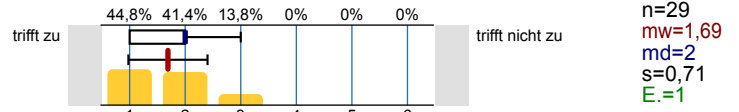

Die Inhalte der Lehrveranstaltung entsprechen im Wesentlichen den Inhalten der Modulbeschreibung

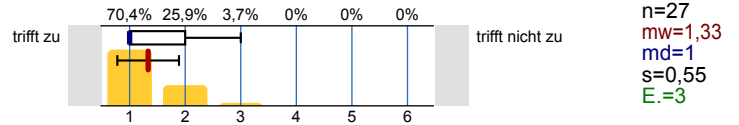

### 2. Lernziele, Didaktik und Methodik

Meine Vorkenntnisse reichen aus, der Lehrveranstaltung zu folgen

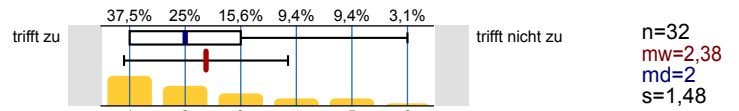

Die Ausbildungsziele der Veranstaltung sind klar

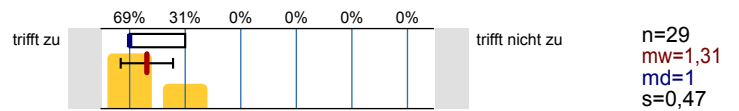

Die Veranstaltung hat eine klar erkennbare Konzeption ("roter Faden")

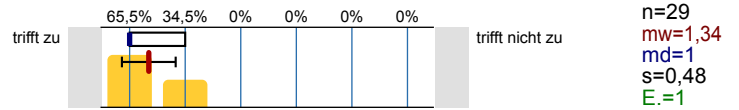

Die Veranstaltung unterstützt mich dabei, mir die Inhalte anzueignen

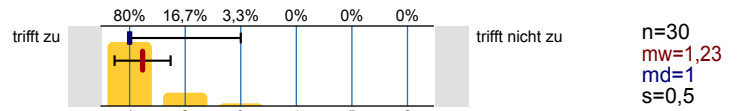

Auf Fragen und Verständnisschwierigkeiten der Studierenden wird angemessen eingegangen

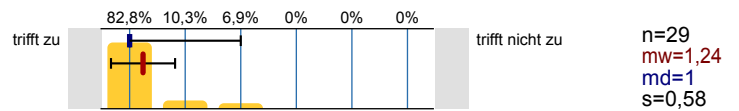

Begleitmaterialien und Angebote sind hilfreich

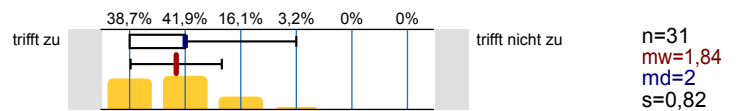

Eine gute Grundlage für das Selbststudium ergibt sich durch studienbegleitende Übungen, Angebote, Rücksprachen etc.

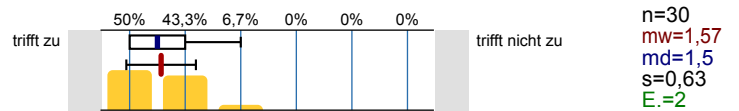

Der Zusammenhang zum Ziel des Studiums wird deutlich

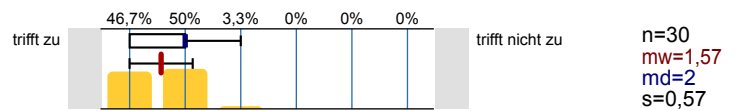

### 3. Eigenes Lernverhalten und Arbeitsbelastung

Die Veranstaltung hat mich angeregt, mich mit den Inhalten zu beschäftigen

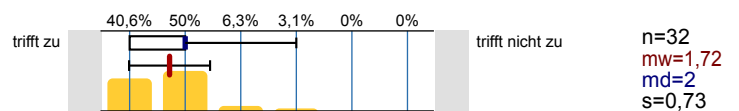

Mein Aufwand für das Selbststudium (inkl. Vor- und Nachbereitung, Erbringung von Prüfungsleistungen ...) ist angemessen

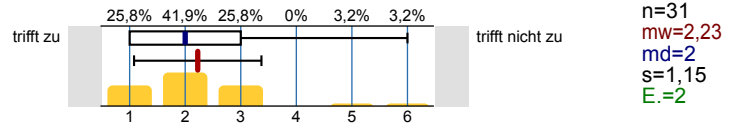

### Beteiligung

In welcher Form erfolgt eine Beteiligung an der Lehrveranstaltung (Mehrfachnennungen möglich)

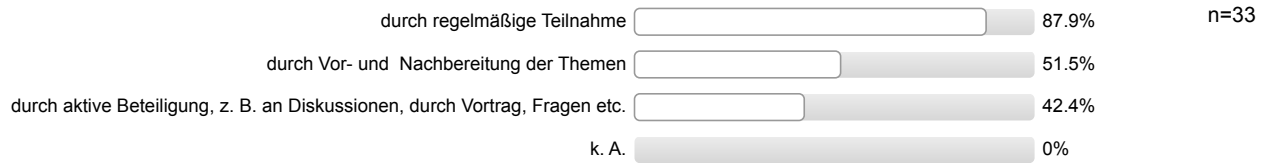

### Gesamtzufriedenheit

Alles in allem: Wie zufrieden sind Sie mit dieser Lehrveranstaltung?

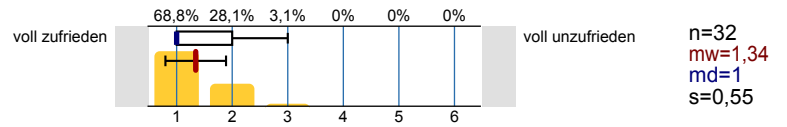

# Profilinie

Teilbereich: Fak 5 Maschb.  
 Name der/des Lehrenden: Prof. Dr. Ralf Gläbe  
 Titel der Lehrveranstaltung: Mechanik 1  
 (Name der Umfrage)

Verwendete Werte in der Profillinie: Mittelwert

## 1. Organisation

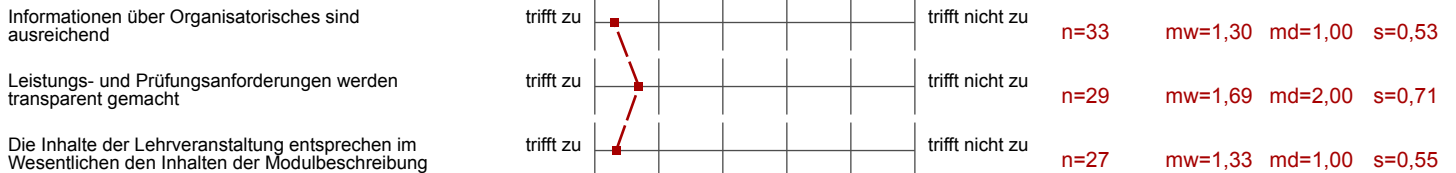

## 2. Lernziele, Didaktik und Methodik

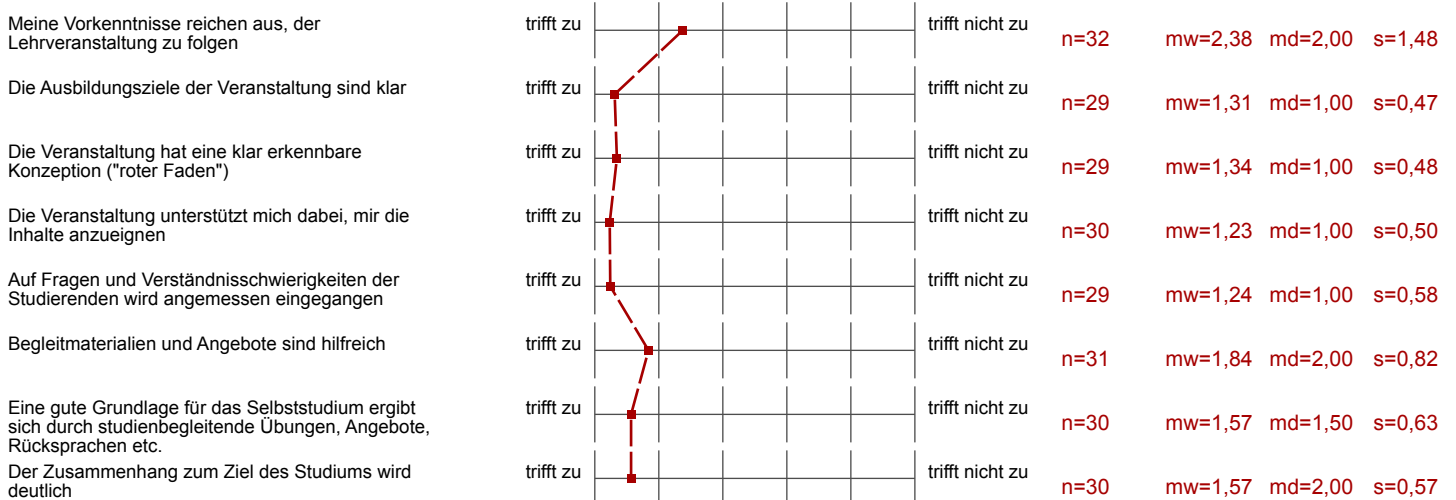

## 3. Eigenes Lernverhalten und Arbeitsbelastung

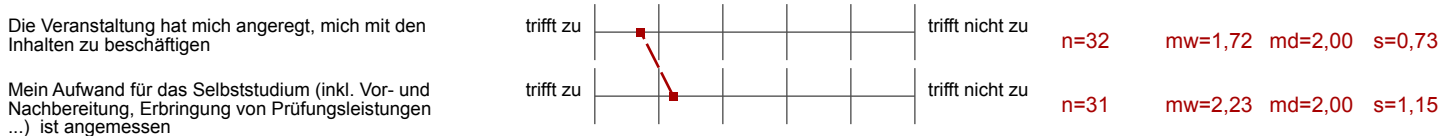

## Gesamtzufriedenheit



# Profillinie für Indikatoren

Teilbereich: Fak 5 Maschb.

Name der/des Lehrenden: Prof. Dr. Ralf Gläbe  
 Titel der Lehrveranstaltung: Mechanik 1  
 (Name der Umfrage)

1. Organisation (Skalenbreite: 6)

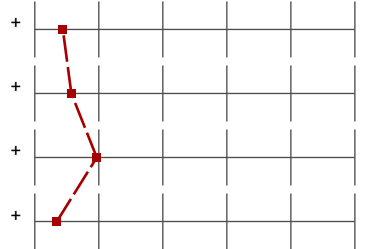

mw=1,44

s=0,60

2. Lernziele, Didaktik und Methodik (Skalenbreite: 6)

mw=1,57

s=0,69

3. Eigenes Lernverhalten und Arbeitsbelastung (Skalenbreite: 6)

mw=1,97

s=0,94

Gesamtzufriedenheit (Skalenbreite: 6)

mw=1,34

s=0,55

# Auswertungsteil der offenen Fragen

## Auto-Gruppe

Was gefällt Ihnen an der Lehrveranstaltung besonders gut?

- Anschaulichkeit
- Ausführliche Erläuterungen, anschaulich
  - Viele Übungen
  - Studenten werden mit einbezogen
  - Guter Aufbau
  - Gutes Klima
- Das Tafelbild ist sehr gut lesbar
- Das Tafelbild ist sehr übersichtlich und unterstützt den Inhalt sehr. Die Erklärung dazu ist ebenfalls sehr gut
- Der Dozent erklärt alle Themen und Inhalte sehr gut verständlich und humorvoll. Es macht Spaß der Vorlesung zu folgen  
Mein bisher bester Prof
- Der Dozent geht auf alle Fragen ein. Man kann ihn gut während der Vorlesung folgen. Mit Abstand der beste Dozent
- Der Prof ist geduldig und kann alle Fragen einfach erklären
- Die Beispiele, Anschaulich
- Die Motivation des Profs.
- Die Themenzusammenfassungen sind sehr hilfreich  
Die Beispielreichen Erklärungen u.A. mit Hilfe von mitgebrachten Objekten hilft dem Verständnis ebenfalls sehr gut
- Die Übungen werden direkt an das Thema getragen und somit zeitnah bearbeitet  
Sehr gute Erläuterungen
- Fragen werden gut beantwortet  
Erklärungen der Themen sind genau
- Geht immer auf alle Fragen ein  
Erklärt sehr verständlich  
Stets freundlich  
Rechenbeispiele sehr hilfreich -> geht nicht davon aus, alles sei trivial  
Insgesamt zufrieden mit dem Dozenten
- Guter Aufbau  
Wir haben nach anfänglichen Schwierigkeiten ein gutes gemeinsames Lehrtempo gefunden  
Die Beispiele verdeutlichen den Lehrstoff
- Inhalte werden verständlich erklärt  
Vorlesungsmaterial (Präsentation) sehr hilfreich
- Klar erkennbares Konzept  
Aufschlussreiche Beispielaufgaben  
Sehr gute Hilfeleistungen und Wiederholungen  
Lehrer ist sehr engagiert
- Nimmt sich Zeit bei Verständnisproblemen  
Übungen werden gleich, anschließend zur passenden Vorlesung bearbeitet und besprochen
- Sehr gut übersichtlich erklärt  
Es wird Schritt für Schritt gearbeitet  
Beispielaufgaben sind sehr hilfreich  
Mein Lieblingsdozent  
Vorlesung verständlich
- Sehr verständlich  
Klare Beispiele  
Es wird auf alle Fragen eingegangen  
Sehr guter Prof
- Viele Übungen/Aufgaben werden während der Vorlesung gemacht > fördert Verständnis der vermittelten Inhalte
- Zusammen Beispielaufgaben rechnen

Was sollte geändert werden?

- Bisher alles in Ordnung
- Das zu schnelle weg wischen. Ich komme nicht immer mit
- Der Tutor (erklärt schlecht bis gar nicht, nicht kritikfähig)
- Der Tutor  
Ist nicht kritik fähig und verrechnet sich sehr gut wie bei jeder Aufgabe
- Es sollte mehr Übungsaufgaben geben
- K.A.
- K.A.
- Mehr Übungsaufgaben
- Tutorium ist leider nicht hilfreich
  - Erklärungen sind verständlich oder nicht existent
  - Unterrichts Struktur ist chaotisch