

An:  
Jörn Mohrlüder (PERSÖNLICH)

**Prof. Dr. Peter Schmidt**

**Jutta Schmidt**

**Astrid Kurzeja-Christinck**

Johanne-Kippenberg-Weg 12

28213 Bremen

Tel.: 0421 32285681

Fax 03212 - 1385260

**markt.forschung.kultur gbr**

[evasys@markt-forschung-kultur.de](mailto:evasys@markt-forschung-kultur.de)

[www.markt-forschung-kultur.de](http://www.markt-forschung-kultur.de)

Auswertungsbericht Ihrer Lehrveranstaltung(en)

Sehr geehrter Herr Mohrlüder,

In der Anlage erhalten Sie die den automatisierten EvaSys-Report der Lehrveranstaltungsevaluation zur Veranstaltung "Betriebswirtschaftslehre" mit der Kennung M 087

Fragebogen: V 14\_dt  
Periode: WS 17/18  
Fak./Bereich: Fak 5 Maschb.  
Studiengang: LUR  
Semester: 1

Gemäß der Evaluationsordnung der Hochschule Bremen erhält die Studiendekanin bzw. der Studiendekan eine Kopie dieses Reports nach Abschluss der laufenden Semesterevaluation.

Mit freundlichen Grüßen  
Ihr EvaSys-Team

# Jörn Mohrlüder

Betriebswirtschaftslehre (M 087)  
Erfasste Fragebögen = 11



## Globalwerte

1. Organisation (Skalenbreite: 6)

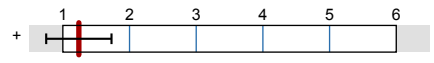

mw=1,24  
s=0,49

2. Lernziele, Didaktik und Methodik (Skalenbreite: 6)

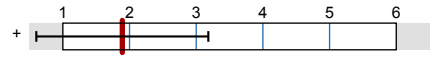

mw=1,89  
s=1,29

3. Eigenes Lernverhalten und Arbeitsbelastung (Skalenbreite: 6)

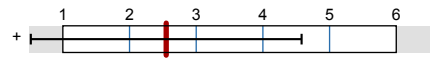

mw=2,55  
s=2,03

Gesamtzufriedenheit (Skalenbreite: 6)

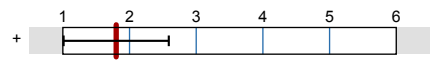

mw=1,8  
s=0,79

## Auswertungsteil der geschlossenen Fragen

### Legende

Frage

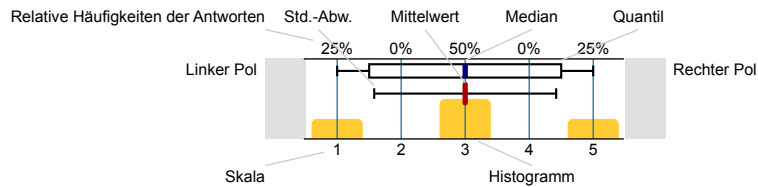

n=Anzahl  
mw=Mittelwert  
md=Median  
s=Std.-Abw.  
E.=Enthaltung

## Allgemeine Angaben

Altersgruppe (vollendetes Lebensjahr)

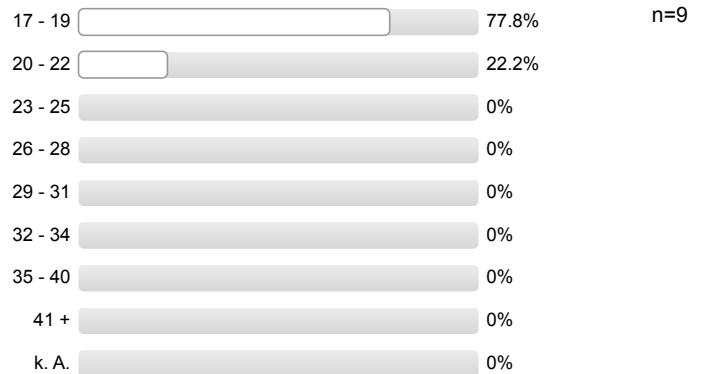

Geschlecht



Exchange student



**1. Organisation**

Informationen über Organisatorisches sind ausreichend

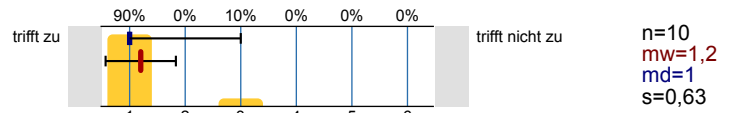

Leistungs- und Prüfungsanforderungen werden transparent gemacht

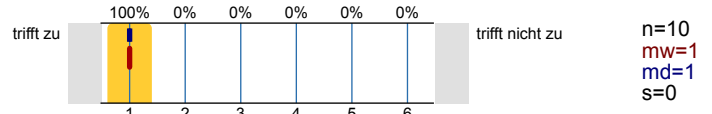

Die Inhalte der Lehrveranstaltung entsprechen im Wesentlichen den Inhalten der Modulbeschreibung

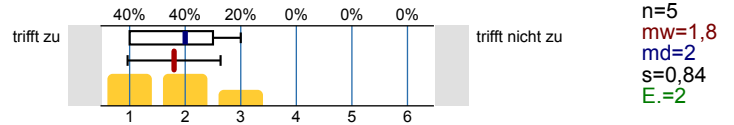

**2. Lernziele, Didaktik und Methodik**

Meine Vorkenntnisse reichen aus, der Lehrveranstaltung zu folgen

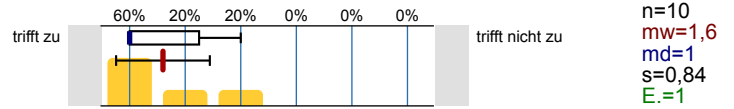

Die Ausbildungsziele der Veranstaltung sind klar

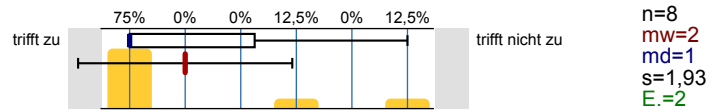

Die Veranstaltung hat eine klar erkennbare Konzeption ("roter Faden")

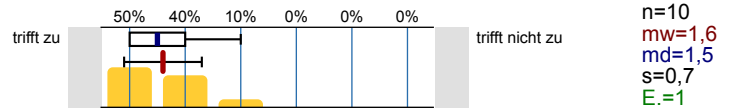

Die Veranstaltung unterstützt mich dabei, mir die Inhalte anzueignen

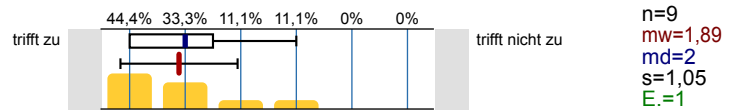

Auf Fragen und Verständnisschwierigkeiten der Studierenden wird angemessen eingegangen

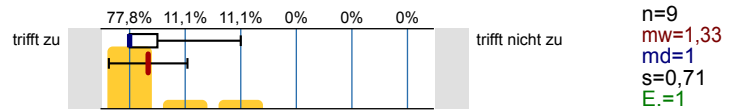

Begleitmaterialien und Angebote sind hilfreich

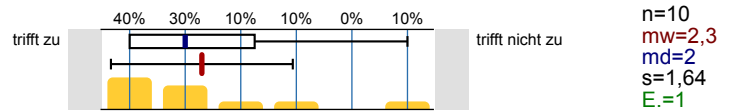

Eine gute Grundlage für das Selbststudium ergibt sich durch studienbegleitende Übungen, Angebote, Rücksprachen etc.

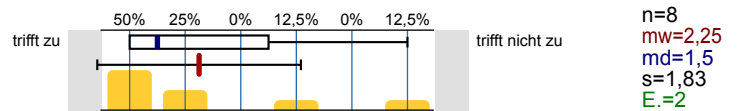

Der Zusammenhang zum Ziel des Studiums wird deutlich

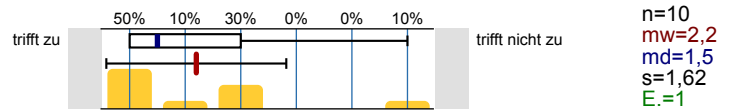

**3. Eigenes Lernverhalten und Arbeitsbelastung**

Die Veranstaltung hat mich angeregt, mich mit den Inhalten zu beschäftigen

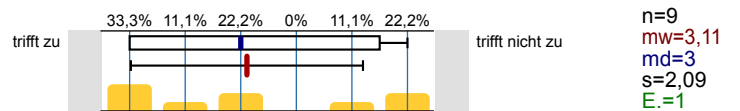

Mein Aufwand für das Selbststudium (inkl. Vor- und Nachbereitung, Erbringung von Prüfungsleistungen ...) ist angemessen

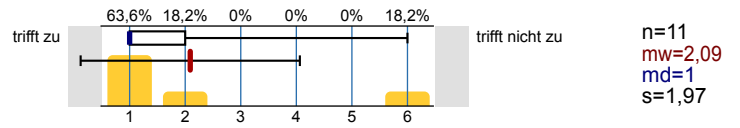

Beteiligung

In welcher Form erfolgt eine Beteiligung an der Lehrveranstaltung (Mehrfachnennungen möglich)

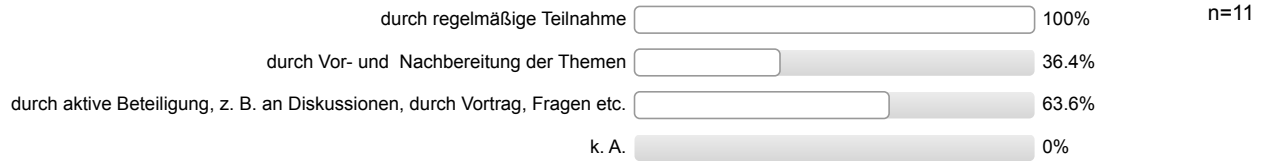

Gesamtzufriedenheit

Alles in allem: Wie zufrieden sind Sie mit dieser Lehrveranstaltung?

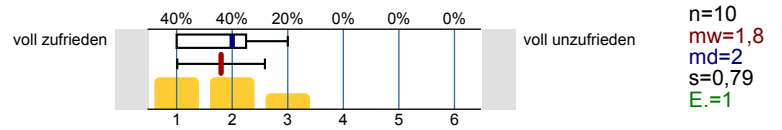

# Profilinie

Teilbereich: Fak 5 Maschb.  
 Name der/des Lehrenden: Jörn Mohrlüder  
 Titel der Lehrveranstaltung: Betriebswirtschaftslehre (M 087)  
 (Name der Umfrage)

Verwendete Werte in der Profillinie: Mittelwert

## 1. Organisation

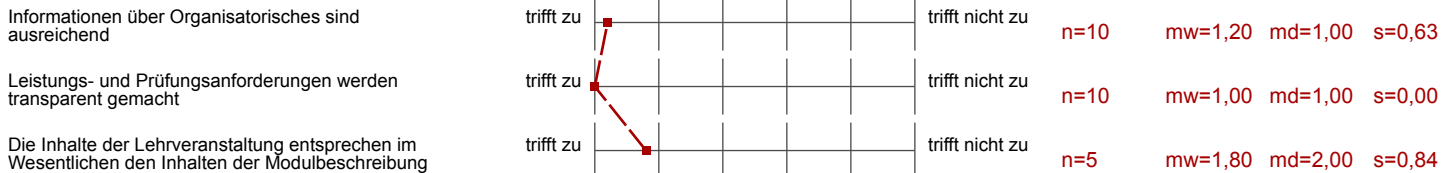

## 2. Lernziele, Didaktik und Methodik

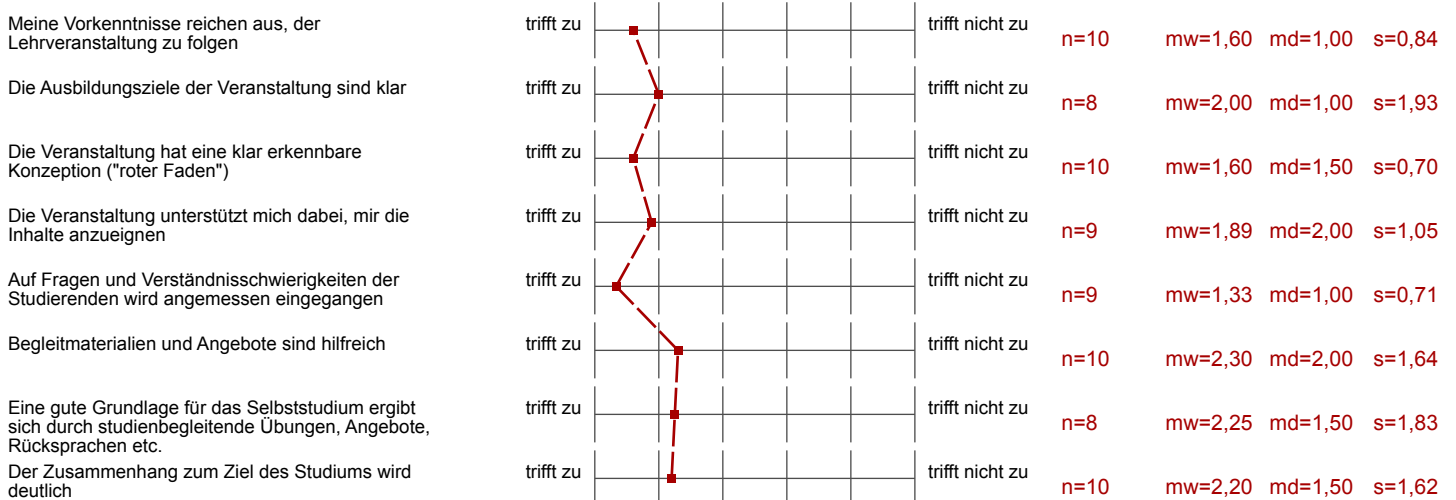

## 3. Eigenes Lernverhalten und Arbeitsbelastung

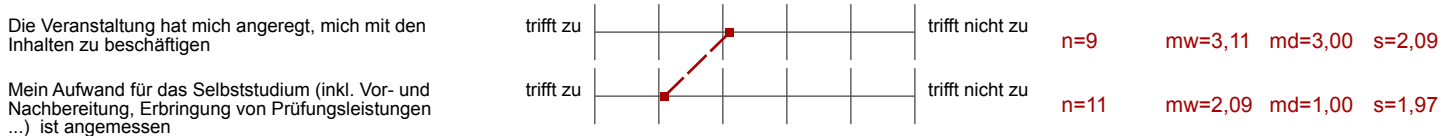

## Gesamtzufriedenheit



# Profillinie für Indikatoren

Teilbereich: Fak 5 Maschb.  
 Name der/des Lehrenden: Jörn Mohrlüder  
 Titel der Lehrveranstaltung: Betriebswirtschaftslehre (M 087)  
 (Name der Umfrage)

1. Organisation (Skalenbreite: 6)

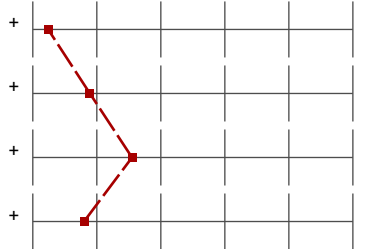

mw=1,24

s=0,49

2. Lernziele, Didaktik und Methodik (Skalenbreite: 6)

mw=1,89

s=1,29

3. Eigenes Lernverhalten und Arbeitsbelastung (Skalenbreite: 6)

mw=2,55

s=2,03

Gesamtzufriedenheit (Skalenbreite: 6)

mw=1,80

s=0,79

## Auswertungsteil der offenen Fragen

---

### Auto-Gruppe

Was gefällt Ihnen an der Lehrveranstaltung besonders gut?

- Das freie Reden, auch über allgemeine Themen
- Die vielen Beispiele aus der Realität, die zu den jeweiligen Unterthemen gebracht wurden.
- Lockerer Umgangston
- Seine lustige Art
- Transparenz  
Lockerheit  
Diskussionsfreude  
Mitbeteiligung
- Wird das hier auch automatisch ausgewertet oder muss das jemand selber lesen oder wird das sowieso ignoriert?

Was sollte geändert werden?

Es wird keine Auswertung angezeigt, da die Anzahl der Antworten zu gering ist.