

Veranstalterin / Veranstalter

Thomas Meyer-Veit

Auswertungsbericht Ihrer Lehrveranstaltung(en)

Sehr geehrter Herr Meyer-Veit,

In der Anlage erhalten Sie die den automatisierten EvaSys-Report der Lehrveranstaltungsevaluation zur Veranstaltung "Mathematik 2" mit der Kennung M072

Fragebogen: V 14\_dt Periode: SS 14

Fak./Bereich: Fak 5 Maschb.

Studiengang: M Semester: 2

Die Angaben entsprechen der Lehrveranstaltungsanmeldung der Fakultäten bzw. Abteilungen. Gelegentlich kommt es vor, dass dabei Fehler auftreten oder nicht der aktuelle Stand angemessen berücksichtigt wird. Die studentischen Anmerkungen wurden nach dem Transkribieren aus Zeitgründen nicht Korrektur gelesen. Schreibfehler und grammatikalische Unzulänglichkeiten sind damit nicht auszuschließen. Bitte entschuldigen Sie dies.

Sollten Sie die Veranstaltung mit Kolleginnen und Kollegen gemeinsam durchgeführt haben, erhalten alle Beteiligten eine Kopie des Reports - sofern dies bei der Lehrveranstaltungsanmeldung vermerkt wurde.

Bitte beachten Sie, dass die in diesem Report ausgewiesenen Mittelwerte der Indikatoren keinen Vergleich zu früheren Perioden erlauben, da der aktuelle Fragebogen in Struktur und Formulierung geändert wurde. Aus diesem Grund wurde auch auf eine Normierung verzichtet. Sie wird erst wieder ab Wintersemester 2014/15 verfügbar sein.

Gemäß der Evaluationsordnung der Hochschule Bremen erhält die Studiendekanin bzw. der Studiendekan eine Kopie dieses Reports nach Abschluss der laufenden Semesterevaluation.

Mit freundlichem Gruß



Bodo.Schaab@hs-bremen.de

# Thomas Meyer-Veit

Mathematik 2 (M072)  
Erfasste Fragebögen = 15



## Globalwerte

1. Organisation (Skalenbreite: 6) ( $\alpha = 0.65$ )

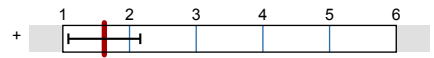

**mw=1,62**  
**s=0,54**

2. Lernziele, Didaktik und Methodik (Skalenbreite: 6) ( $\alpha = 0.57$ )

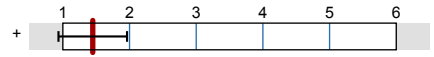

**mw=1,45**  
**s=0,51**

3. Eigenes Lernverhalten und Arbeitsbelastung (Skalenbreite: 6) ( $\alpha = 0.37$ )

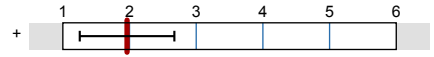

**mw=1,96**  
**s=0,71**

Gesamtzufriedenheit (Skalenbreite: 6)

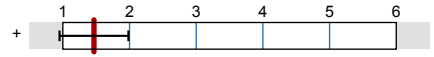

**mw=1,47**  
**s=0,52**

## Auswertungsteil der geschlossenen Fragen

### Legende

Frage**text**

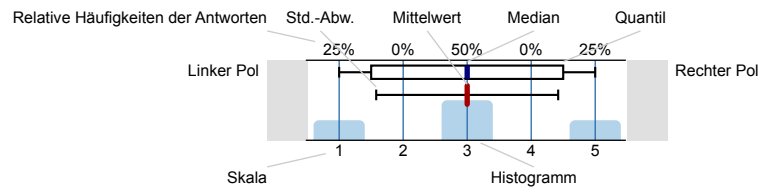

**n=Anzahl**  
**mw=Mittelwert**  
**md=Median**  
**s=Std.-Abw.**  
**E.=Enthaltung**

## Allgemeine Angaben

Altersgruppe (vollendetes Lebensjahr)

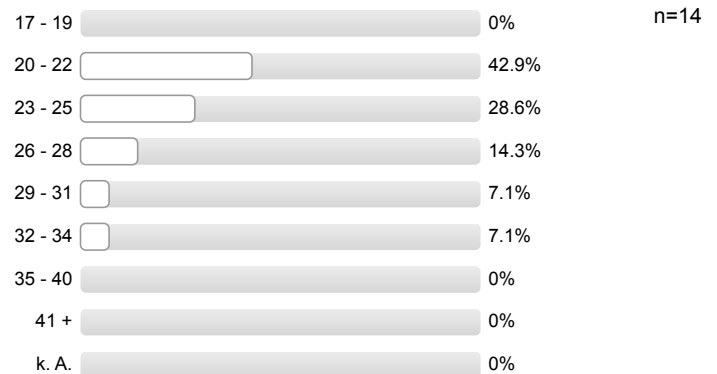

Geschlecht

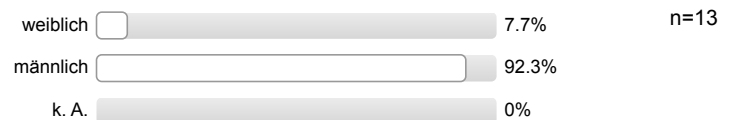

Exchange student



## 1. Organisation

Informationen über Organisatorisches sind ausreichend

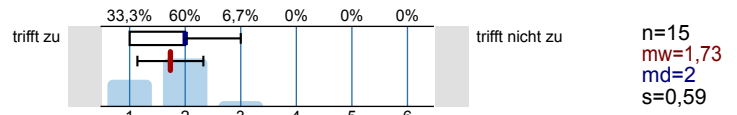

Leistungs- und Prüfungsanforderungen werden transparent gemacht

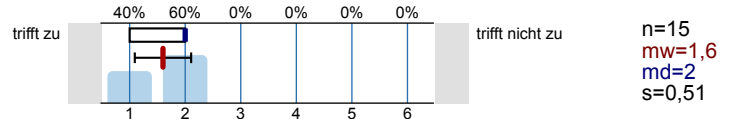

Die Inhalte der Lehrveranstaltung entsprechen im Wesentlichen den Inhalten der Modulbeschreibung

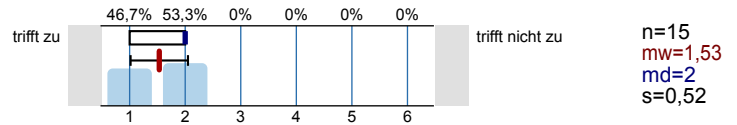

## 2. Lernziele, Didaktik und Methodik

Meine Vorkenntnisse reichen aus, der Lehrveranstaltung zu folgen

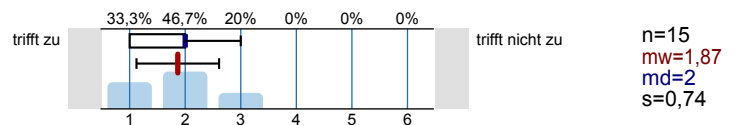

Die Ausbildungsziele der Veranstaltung sind klar

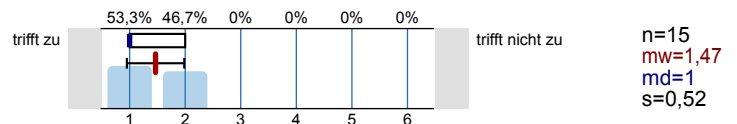

Die Veranstaltung hat eine klar erkennbare Konzeption ("roter Faden")

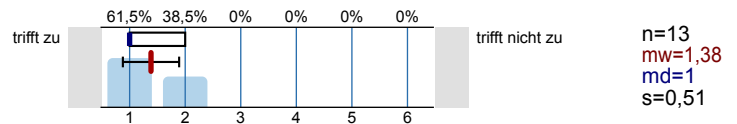

Die Veranstaltung unterstützt mich dabei, mir die Inhalte anzueignen

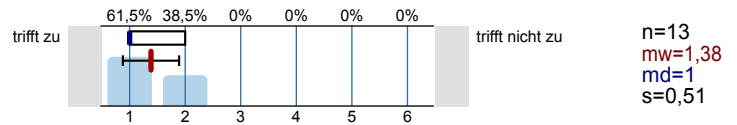

Auf Fragen und Verständnisschwierigkeiten der Studierenden wird angemessen eingegangen

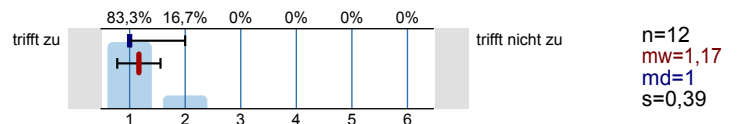

Begleitmaterialien und Angebote sind hilfreich

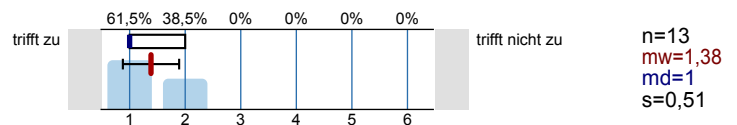

Eine gute Grundlage für das Selbststudium ergibt sich durch studienbegleitende Übungen, Angebote, Rücksprachen etc.

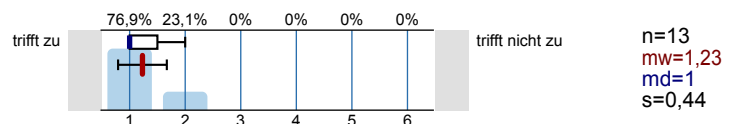

Der Zusammenhang zum Ziel des Studiums wird deutlich

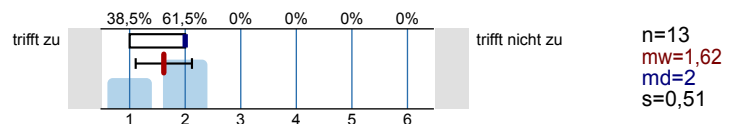

## 3. Eigenes Lernverhalten und Arbeitsbelastung

Die Veranstaltung hat mich angeregt, mich mit den Inhalten zu beschäftigen

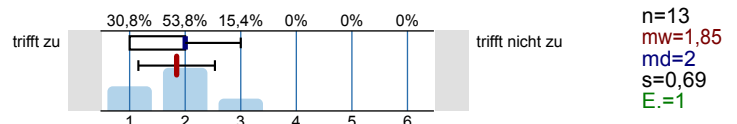

Mein Aufwand für das Selbststudium (inkl. Vor- und Nachbereitung, Erbringung von Prüfungsleistungen ...) ist angemessen

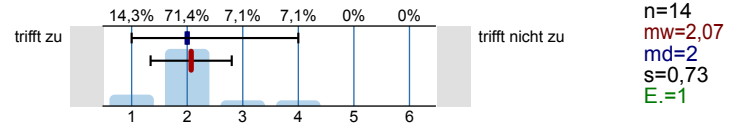

## Beteiligung

In welcher Form erfolgt eine Beteiligung an der Lehrveranstaltung (Mehrfachnennungen möglich)

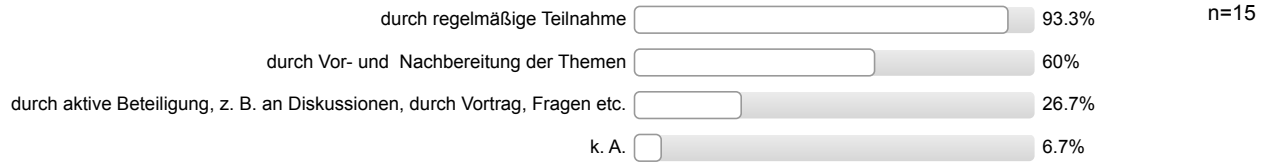

## Gesamtzufriedenheit

Alles in allem: Wie zufrieden sind Sie mit dieser Lehrveranstaltung?

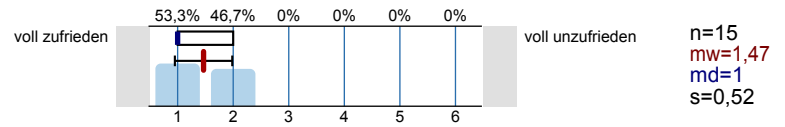

# Profilinie

Teilbereich: Fak 5 Maschb.  
 Name der/des Lehrenden: Thomas Meyer-Veit  
 Titel der Lehrveranstaltung: Mathematik 2 (M072)  
 (Name der Umfrage)

Verwendete Werte in der Profillinie: Mittelwert

## 1. Organisation

|  |           |  |                 |      |                        |
|--|-----------|--|-----------------|------|------------------------|
| Informationen über Organisatorisches sind ausreichend  | trifft zu |  | trifft nicht zu | n=15 | mw=1,73 md=2,00 s=0,59 |
| Leistungs- und Prüfungsanforderungen werden transparent gemacht                                  | trifft zu |  | trifft nicht zu | n=15 | mw=1,60 md=2,00 s=0,51 |
| Die Inhalte der Lehrveranstaltung entsprechen im Wesentlichen den Inhalten der Modulbeschreibung | trifft zu |  | trifft nicht zu | n=15 | mw=1,53 md=2,00 s=0,52 |

## 2. Lernziele, Didaktik und Methodik

|   |           |  |                 |      |                        |
|---|-----------|--|-----------------|------|------------------------|
| Meine Vorkenntnisse reichen aus, der Lehrveranstaltung zu folgen  | trifft zu |  | trifft nicht zu | n=15 | mw=1,87 md=2,00 s=0,74 |
| Die Ausbildungsziele der Veranstaltung sind klar  | trifft zu |  | trifft nicht zu | n=15 | mw=1,47 md=1,00 s=0,52 |
| Die Veranstaltung hat eine klar erkennbare Konzeption ("roter Faden")   | trifft zu |  | trifft nicht zu | n=13 | mw=1,38 md=1,00 s=0,51 |
| Die Veranstaltung unterstützt mich dabei, mir die Inhalte anzueignen  | trifft zu |  | trifft nicht zu | n=13 | mw=1,38 md=1,00 s=0,51 |
| Auf Fragen und Verständnisschwierigkeiten der Studierenden wird angemessen eingegangen                              | trifft zu |  | trifft nicht zu | n=12 | mw=1,17 md=1,00 s=0,39 |
| Begleitmaterialien und Angebote sind hilfreich  | trifft zu |  | trifft nicht zu | n=13 | mw=1,38 md=1,00 s=0,51 |
| Eine gute Grundlage für das Selbststudium ergibt sich durch studienbegleitende Übungen, Angebote, Rücksprachen etc. | trifft zu |  | trifft nicht zu | n=13 | mw=1,23 md=1,00 s=0,44 |
| Der Zusammenhang zum Ziel des Studiums wird deutlich  | trifft zu |  | trifft nicht zu | n=13 | mw=1,62 md=2,00 s=0,51 |

## 3. Eigenes Lernverhalten und Arbeitsbelastung

|   |           |  |                 |      |                        |
|---|-----------|--|-----------------|------|------------------------|
| Die Veranstaltung hat mich angeregt, mich mit den Inhalten zu beschäftigen  | trifft zu |  | trifft nicht zu | n=13 | mw=1,85 md=2,00 s=0,69 |
| Mein Aufwand für das Selbststudium (inkl. Vor- und Nachbereitung, Erbringung von Prüfungsleistungen ...) ist angemessen | trifft zu |  | trifft nicht zu | n=14 | mw=2,07 md=2,00 s=0,73 |

## Gesamtzufriedenheit

|  |                |  |                  |      |                        |
|--|----------------|--|------------------|------|------------------------|
| Alles in allem: Wie zufrieden sind Sie mit dieser Lehrveranstaltung? | voll zufrieden |  | voll unzufrieden | n=15 | mw=1,47 md=1,00 s=0,52 |
|--|----------------|--|------------------|------|------------------------|

# Profillinie

Teilbereich: Fak 5 Maschb.

Name der/des Lehrenden: Thomas Meyer-Veit  
 Titel der Lehrveranstaltung: Mathematik 2 (M072)  
 (Name der Umfrage)

1. Organisation (Skalenbreite: 6) ( $\alpha = 0.65$ )

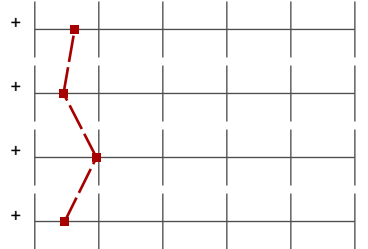

mw=1,62 s=0,54

2. Lernziele, Didaktik und Methodik (Skalenbreite: 6) ( $\alpha = 0.57$ )

mw=1,45 s=0,51

3. Eigenes Lernverhalten und Arbeitsbelastung (Skalenbreite: 6) ( $\alpha = 0.37$ )

mw=1,96 s=0,71

Gesamtzufriedenheit (Skalenbreite: 6)

mw=1,47 s=0,52

## Auswertungsteil der offenen Fragen

## Auto-Gruppe

Was gefällt Ihnen an der Lehrveranstaltung besonders gut?

- Das Tempo ist für alle Themen angemessen  
Übungszettel werden besprochen
- Genaue und verständliche Erklärung der Themen  
Es wird auf Fragen eingegangen mit guter und genauer Antwort  
Es wird sich Zeit für die Studenten genommen
- viele verschiedene Aufgaben für zu Hause, die in der VL besprochen werden  
auf Fragen der Studenten wird genau eingegangen und das Problem gelöst