

Veranstalterin / Veranstalter

Prof. Dr. Uwe Apel

Auswertungsbericht Ihrer Lehrveranstaltung(en)

Sehr geehrter Herr Apel,

In der Anlage erhalten Sie die den automatisierten EvaSys-Report der Lehrveranstaltungsevaluation zur Veranstaltung "Interdisziplinäres Projekt 1" mit der Kennung M006

Fragebogen: V 14\_dt Periode: SS 14

Fak./Bereich: Fak 5 Maschb.

Studiengang: AT Semester: 2

Die Angaben entsprechen der Lehrveranstaltungsanmeldung der Fakultäten bzw. Abteilungen. Gelegentlich kommt es vor, dass dabei Fehler auftreten oder nicht der aktuelle Stand angemessen berücksichtigt wird. Die studentischen Anmerkungen wurden nach dem Transkribieren aus Zeitgründen nicht Korrektur gelesen. Schreibfehler und grammatikalische Unzulänglichkeiten sind damit nicht auszuschließen. Bitte entschuldigen Sie dies.

Sollten Sie die Veranstaltung mit Kolleginnen und Kollegen gemeinsam durchgeführt haben, erhalten alle Beteiligten eine Kopie des Reports - sofern dies bei der Lehrveranstaltungsanmeldung vermerkt wurde.

Bitte beachten Sie, dass die in diesem Report ausgewiesenen Mittelwerte der Indikatoren keinen Vergleich zu früheren Perioden erlauben, da der aktuelle Fragebogen in Struktur und Formulierung geändert wurde. Aus diesem Grund wurde auch auf eine Normierung verzichtet. Sie wird erst wieder ab Wintersemester 2014/15 verfügbar sein.

Gemäß der Evaluationsordnung der Hochschule Bremen erhält die Studiendekanin bzw. der Studiendekan eine Kopie dieses Reports nach Abschluss der laufenden Semesterevaluation.

Mit freundlichem Gruß



Prof. Dr. Uwe Apel  
 Interdisziplinäres Projekt 1 (M006)  
 Erfasste Fragebögen = 12



Globalwerte

1. Organisation (Skalenbreite: 6) ( $\alpha = 0.37$ )

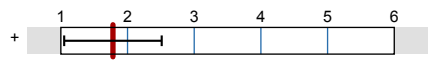

mw=1,78  
s=0,73

2. Lernziele, Didaktik und Methodik (Skalenbreite: 6) ( $\alpha = 0.83$ )

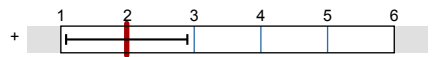

mw=1,99  
s=0,91

3. Eigenes Lernverhalten und Arbeitsbelastung (Skalenbreite: 6) ( $\alpha = -0.29$ )



mw=2,73  
s=1,43

Gesamtzufriedenheit (Skalenbreite: 6)

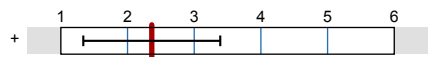

mw=2,36  
s=1,03

Auswertungsteil der geschlossenen Fragen

Legende

Fragestext

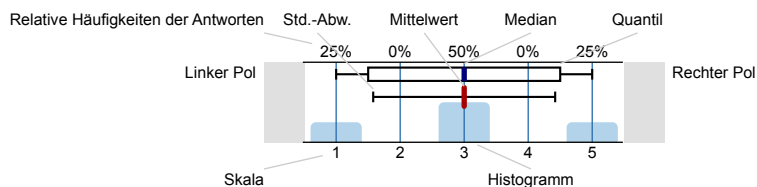

n=Anzahl  
 mw=Mittelwert  
 md=Median  
 s=Std.-Abw.  
 E.=Enthaltung

Allgemeine Angaben

Altersgruppe (vollendetes Lebensjahr)

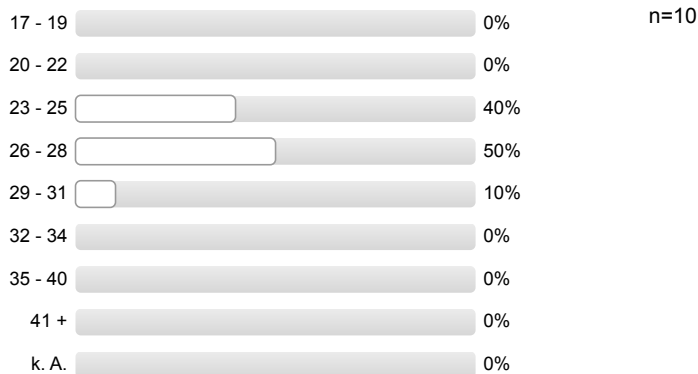

Geschlecht



Exchange student



1. Organisation

Informationen über Organisatorisches sind ausreichend

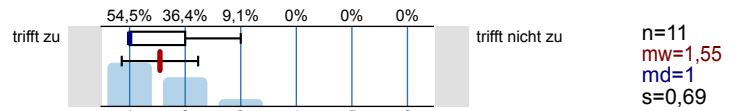

Leistungs- und Prüfungsanforderungen werden transparent gemacht

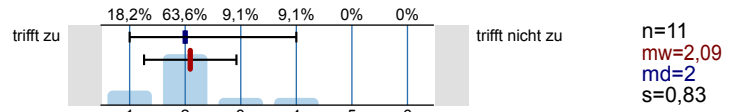

Die Inhalte der Lehrveranstaltung entsprechen im Wesentlichen den Inhalten der Modulbeschreibung

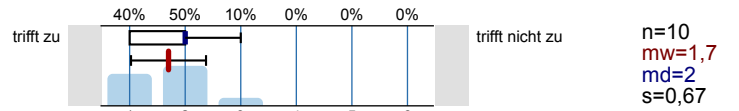

2. Lernziele, Didaktik und Methodik

Meine Vorkenntnisse reichen aus, der Lehrveranstaltung zu folgen

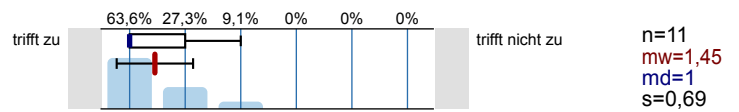

Die Ausbildungsziele der Veranstaltung sind klar

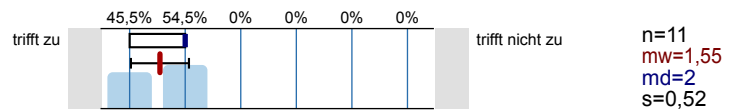

Die Veranstaltung hat eine klar erkennbare Konzeption ("roter Faden")

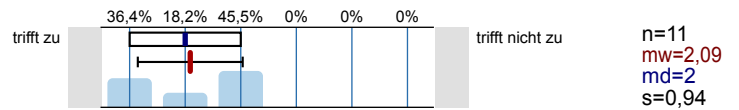

Die Veranstaltung unterstützt mich dabei, mir die Inhalte anzueignen

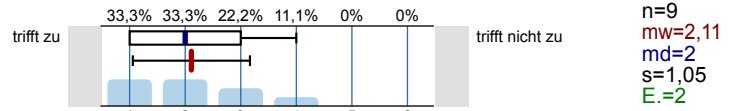

Auf Fragen und Verständnisschwierigkeiten der Studierenden wird angemessen eingegangen

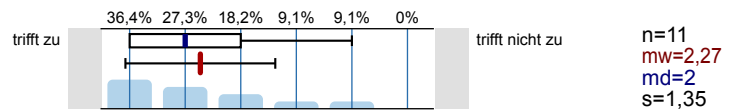

Begleitmaterialien und Angebote sind hilfreich

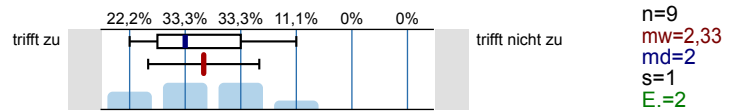

Eine gute Grundlage für das Selbststudium ergibt sich durch studienbegleitende Übungen, Angebote, Rücksprachen etc.

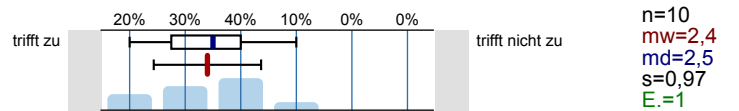

Der Zusammenhang zum Ziel des Studiums wird deutlich

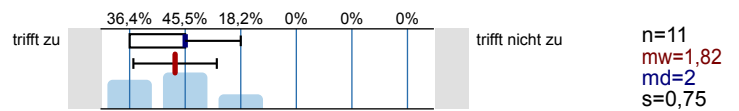

3. Eigenes Lernverhalten und Arbeitsbelastung

Die Veranstaltung hat mich angeregt, mich mit den Inhalten zu beschäftigen

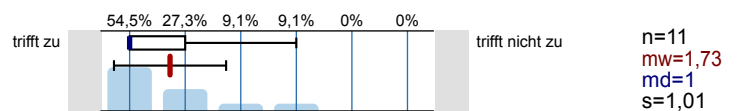

Mein Aufwand für das Selbststudium (inkl. Vor- und Nachbereitung, Erbringung von Prüfungsleistungen ...) ist angemessen

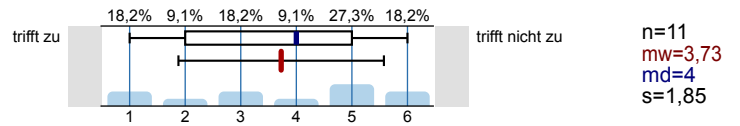

### Beteiligung

In welcher Form erfolgt eine Beteiligung an der Lehrveranstaltung (Mehrfachnennungen möglich)

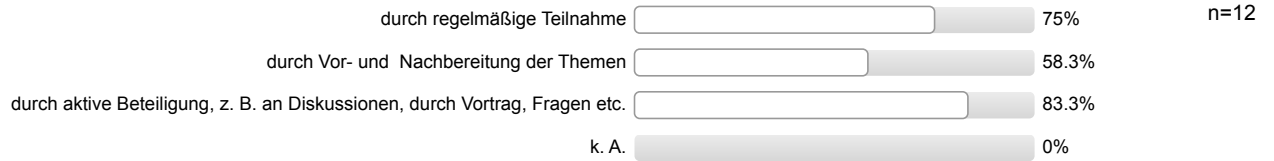

### Gesamtzufriedenheit

Alles in allem: Wie zufrieden sind Sie mit dieser Lehrveranstaltung?

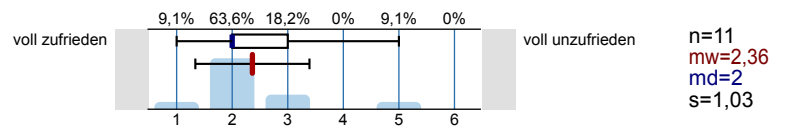

# Profillinie





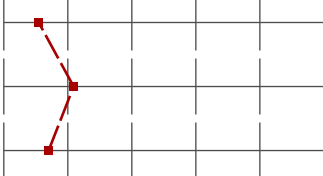
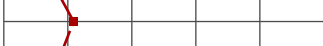
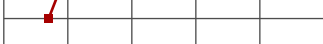

Teilbereich: **Fak 5 Maschb.**  
 Name der/des Lehrenden: **Prof. Dr. Uwe Apel**  
 Titel der Lehrveranstaltung: **Interdisziplinäres Projekt 1**  
 (Name der Umfrage)

Verwendete Werte in der Profillinie: Mittelwert

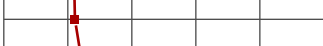
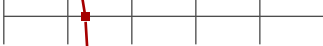

## 1. Organisation

Informationen über Organisatorisches sind ausreichend	trifft zu		trifft nicht zu	n=11	mw=1,55 md=1,00 s=0,69
Leistungs- und Prüfungsanforderungen werden transparent gemacht	trifft zu		trifft nicht zu	n=11	mw=2,09 md=2,00 s=0,83
Die Inhalte der Lehrveranstaltung entsprechen im Wesentlichen den Inhalten der Modulbeschreibung	trifft zu		trifft nicht zu	n=10	mw=1,70 md=2,00 s=0,67

## 2. Lernziele, Didaktik und Methodik

Meine Vorkenntnisse reichen aus, der Lehrveranstaltung zu folgen	trifft zu		trifft nicht zu	n=11	mw=1,45 md=1,00 s=0,69
Die Ausbildungsziele der Veranstaltung sind klar	trifft zu		trifft nicht zu	n=11	mw=1,55 md=2,00 s=0,52
Die Veranstaltung hat eine klar erkennbare Konzeption ("roter Faden")	trifft zu		trifft nicht zu	n=11	mw=2,09 md=2,00 s=0,94
Die Veranstaltung unterstützt mich dabei, mir die Inhalte anzueignen	trifft zu		trifft nicht zu	n=9	mw=2,11 md=2,00 s=1,05
Auf Fragen und Verständnisschwierigkeiten der Studierenden wird angemessen eingegangen	trifft zu		trifft nicht zu	n=11	mw=2,27 md=2,00 s=1,35
Begleitmaterialien und Angebote sind hilfreich	trifft zu		trifft nicht zu	n=9	mw=2,33 md=2,00 s=1,00
Eine gute Grundlage für das Selbststudium ergibt sich durch studienbegleitende Übungen, Angebote, Rücksprachen etc.	trifft zu		trifft nicht zu	n=10	mw=2,40 md=2,50 s=0,97
Der Zusammenhang zum Ziel des Studiums wird deutlich	trifft zu		trifft nicht zu	n=11	mw=1,82 md=2,00 s=0,75

## 3. Eigenes Lernverhalten und Arbeitsbelastung

Die Veranstaltung hat mich angeregt, mich mit den Inhalten zu beschäftigen	trifft zu		trifft nicht zu	n=11	mw=1,73 md=1,00 s=1,01
Mein Aufwand für das Selbststudium (inkl. Vor- und Nachbereitung, Erbringung von Prüfungsleistungen ...) ist angemessen	trifft zu		trifft nicht zu	n=11	mw=3,73 md=4,00 s=1,85

## Gesamtzufriedenheit

Alles in allem: Wie zufrieden sind Sie mit dieser Lehrveranstaltung?	voll zufrieden		voll unzufrieden	n=11	mw=2,36 md=2,00 s=1,03
--	----------------	---	------------------	------	------------------------

# Profillinie

Teilbereich: Fak 5 Maschb.  
 Name der/des Lehrenden: Prof. Dr. Uwe Apel  
 Titel der Lehrveranstaltung: Interdisziplinäres Projekt 1  
 (Name der Umfrage)

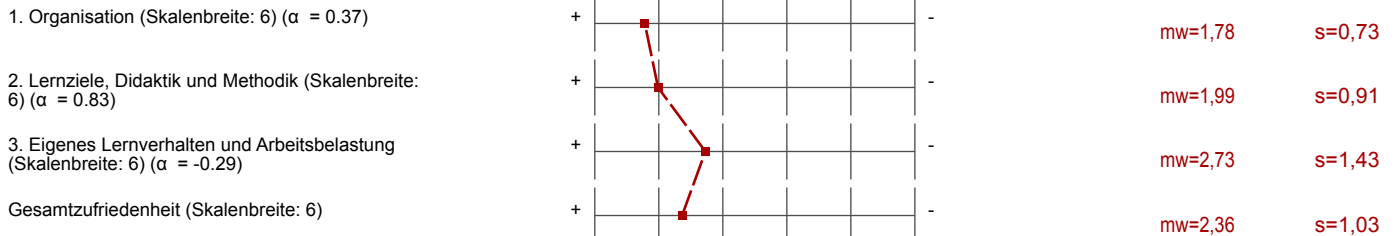

## Auswertungsteil der offenen Fragen

## Auto-Gruppe

Was gefällt Ihnen an der Lehrveranstaltung besonders gut?

- Das Erarbeiten von komplexen Themenstellungen bietet einen guten Überblick über die Arbeit in einem Betrieb
- Die Projekte, die angeboten werden, beschäftigen sich mit unterschiedlichen Disziplinen des Ingenieurwesens, und fördern somit sehr gut das Verständnis für reale Anwendungen und bereiten für das spätere Arbeitsleben vor
- freie Projektgestaltung ermöglicht ein gutes Selbststudium
- interessante Themen  
Projektarbeit realitätsnah (2 Nennungen)

Was sollte geändert werden?

- Arbeitsaufwand entspricht nicht der Wertigkeit des Moduls (eher 12 ECTS Punkte)  
Teilweise keine konkreten Antworten vom Professor (2 Nennungen)
- Die Unterstützung durch den wissenschaftlichen Mitarbeiter ist miserabel. (Informationen werden nicht weitergegeben, unzuverlässig, Termine werden nicht eingehalten, Bestellungen verspätet eingeleitet.  
Prof. antwortet nicht konkret auf Fragen (wodurch Projektaufgaben sich verzögern)  
Benotung ist nicht angemessen (Wenn Kritikpunkte behoben werden wird dies beim nächsten Mal als ? ausgelegt)