

Herr

Hans-Günther Broockmann

Auswertungsbericht Ihrer Lehrveranstaltung(en)

Sehr geehrter Herr Broockmann,

In der Anlage erhalten Sie die den automatisierten EvaSys-Report der Lehrveranstaltungsevaluation zur Veranstaltung "Mathematik 1" mit der Kennung M023

Fragebogen: V 12_dt Periode: WS 12/13
Fak./Bereich: Fak 5 Maschb.
Studiengang: ME 1/1 Semester: 1

Die Angaben entsprechen der Lehrveranstaltungsanmeldung der Fakultäten bzw. Abteilungen. Gelegentlich kommt es vor, dass dabei Fehler auftreten oder nicht der aktuelle Stand angemessen berücksichtigt wird. Bitte entschuldigen Sie dies.

Sollten Sie die Veranstaltung mit Kolleginnen und Kollegen gemeinsam durchgeführt haben, erhalten alle Beteiligten eine Kopie des Reports - sofern dies bei der Lehrveranstaltungsanmeldung vermerkt wurde.

Der Report wird durch eine normierte Profillinie ergänzt. Sie beruht auf Durchschnittswerten Ihres Studienbereichs aus dem vorletzten Semester und hilft Ihnen bei der Beurteilung der aktuellen Mittelwerte. Wird ein Wert > 100 ausgewiesen, dann wurde Ihre Lehrveranstaltung besser als der Durchschnitt bewertet. Bitte beachten Sie, dass die normierte Linie spiegelbildlich zu der vorher ausgewiesenen Profillinie zu lesen ist.

Gemäß der Evaluationsordnung der Hochschule Bremen erhält die Studiendekanin bzw. der Studiendekan eine Kopie dieses Reports nach Abschluss der laufenden Semesterevaluation.

Mit freundlichen Grüßen



Lehrveranstaltungsbeurteilung

Hans-Günther Broockmann

Mathematik 1 (M023)
Erfasste Fragebögen = 33



Globalwerte

Organisation ($\alpha = 0.58$)

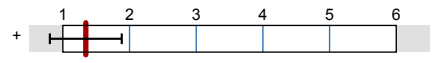

mw=1,34
s=0,54

Lernziele, Didaktik und Methodik ($\alpha = 0.56$)

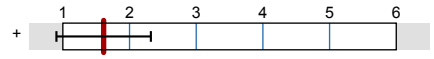

mw=1,61
s=0,71

Vorkenntnisse und Interesse ($\alpha = 0.68$)

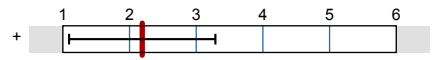

mw=2,19
s=1,1

Gesamtzufriedenheit

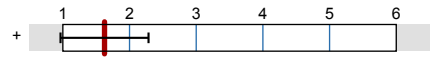

mw=1,63
s=0,66

Globalwerte

Dimension

Rohwert Normierter Wert

70 100 130

Organisation

1,4

106



Lernziele, Didaktik und Methodik

1,6

105



Eigenes Lernverhalten und Arbeitsbelastung

2,2

103



Gesamtzufriedenheit

1,6

107

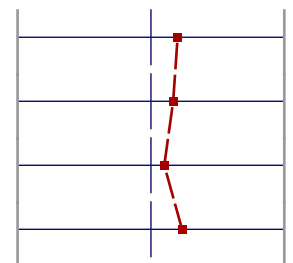

Auswertungsteil der geschlossenen Fragen

Legende

Frage

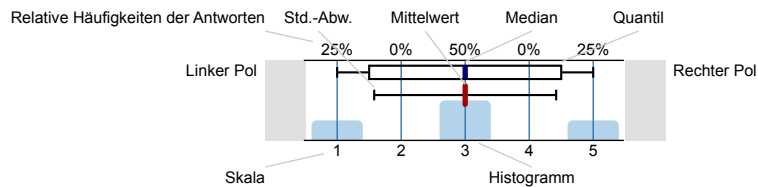

n=Anzahl
mw=Mittelwert
md=Median
s=Std.-Abw.
E.=Enthaltung

Allgemeine Angaben

Altersgruppe (vollendetes Lebensjahr)

17 - 19	<input type="text"/>	22.2%	n=27
20 - 22	<input type="text"/>	48.1%	
23 - 25	<input type="text"/>	29.6%	
26 - 28	<input type="text"/>	0%	
29 - 31	<input type="text"/>	0%	
32 - 34	<input type="text"/>	0%	
35 - 40	<input type="text"/>	0%	
41 +	<input type="text"/>	0%	
k. A.	<input type="text"/>	0%	

Geschlecht



Exchange student



Organisation

Informationen über Anmeldung, Termine und Organisatorisches sind ausreichend

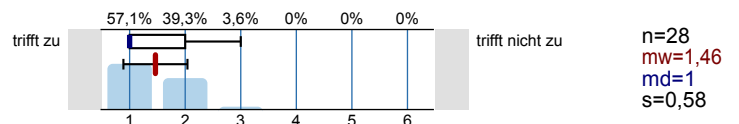

Leistungs- und Prüfungsanforderungen werden transparent gemacht

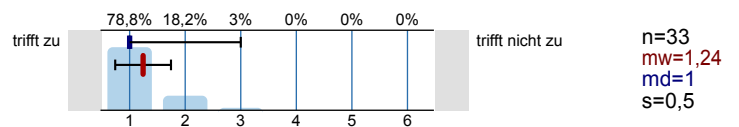

Lernziele, Didaktik und Methodik

Es besteht Übereinstimmung der Inhalte mit der Modulbeschreibung

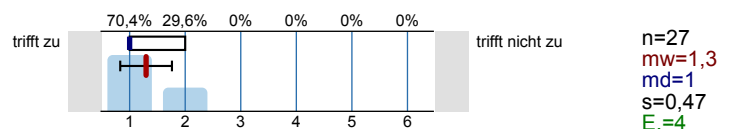

Die Ausbildungsziele der Veranstaltung sind klar

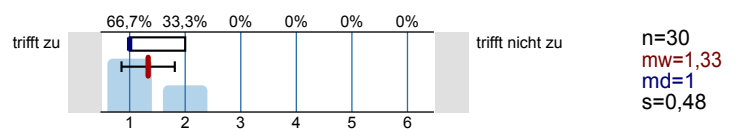

Die Veranstaltung hat eine klar erkennbare Konzeption ("roter Faden")

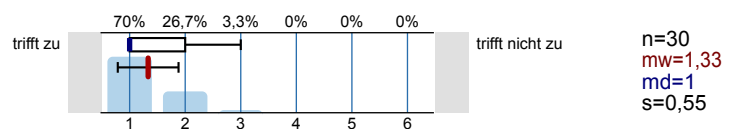

Die Inhalte werden verständlich und anschaulich vermittelt

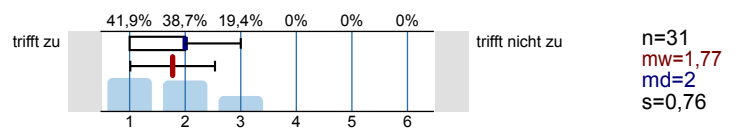

Auf Fragen und Verständnisschwierigkeiten der Studierenden wird angemessen eingegangen

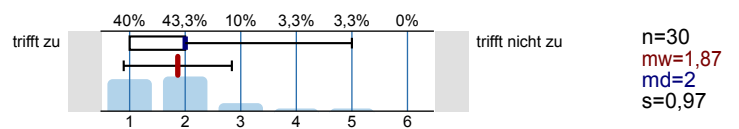

Begleitmaterialien und Angebote sind hilfreich

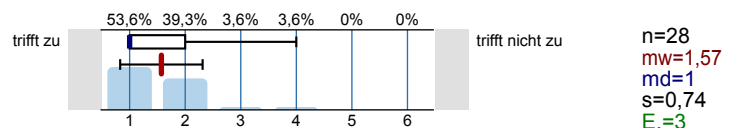

Übungen, Tests, Projekte, Aufgaben etc. ergeben eine gute Grundlage für das Selbststudium

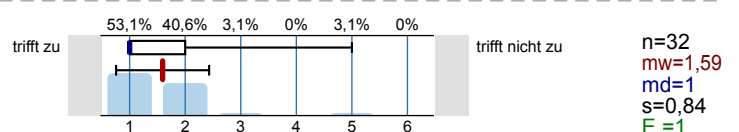

Der Zusammenhang zum übergeordneten Ausbildungsziel des Studiengangs und der damit verbundenen beruflichen Praxis wird deutlich

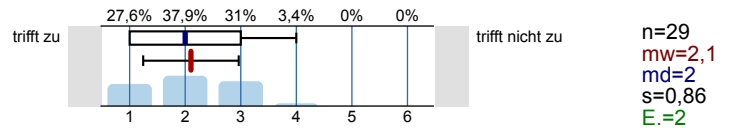

Eigenes Lernverhalten und Arbeitsbelastung

Meine Vorkenntnisse reichen aus, den Anforderungen der Lehrveranstaltung zu folgen

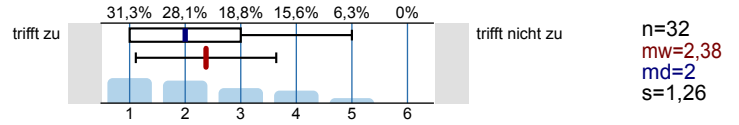

Die Veranstaltung hat mein Interesse an dem Fachgebiet verstärkt

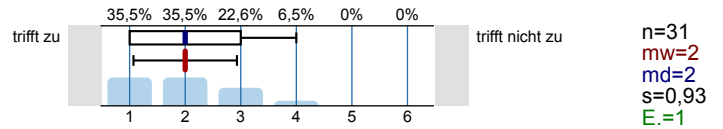

Aufwand Selbststudium

Unter Berücksichtigung der Vorgaben in der Modulbeschreibung ist mein Aufwand für das Selbststudium (inkl. Vor- und Nachbereitung, Erbringung von Prüfungsleistungen) ...

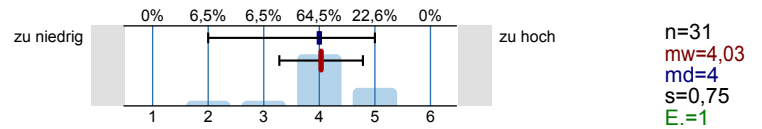

Beteiligung

In welcher Form erfolgt eine Beteiligung an der Lehrveranstaltung (Mehrfachnennungen möglich)

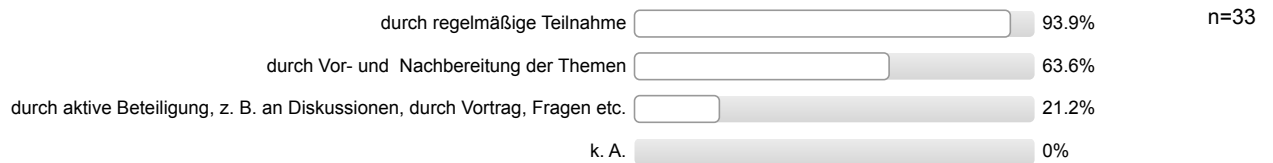

Gesamtzufriedenheit

Alles in allem: Wie zufrieden sind Sie mit dieser Lehrveranstaltung?

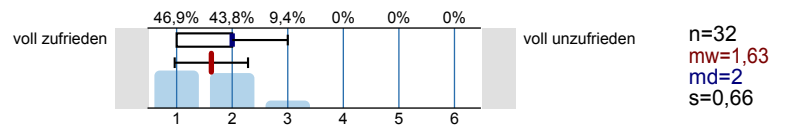

Profillinie

Teilbereich: Fak 5 Maschb.
 Name der/des Lehrenden: Hans-Günther Broockmann
 Titel der Lehrveranstaltung: Mathematik 1
 (Name der Umfrage)

Verwendete Werte in der Profillinie: Mittelwert

Organisation

Informationen über Anmeldung, Termine und Organisatorisches sind ausreichend

trifft zu trifft nicht zu

n=28 mw=1,46 md=1,00 s=0,58

Leistungs- und Prüfungsanforderungen werden transparent gemacht

trifft zu trifft nicht zu

n=33 mw=1,24 md=1,00 s=0,50

Lernziele, Didaktik und Methodik

Es besteht Übereinstimmung der Inhalte mit der Modulbeschreibung

trifft zu trifft nicht zu

n=27 mw=1,30 md=1,00 s=0,47

Die Ausbildungsziele der Veranstaltung sind klar

trifft zu trifft nicht zu

n=30 mw=1,33 md=1,00 s=0,48

Die Veranstaltung hat eine klar erkennbare Konzeption ("roter Faden")

trifft zu trifft nicht zu

n=30 mw=1,33 md=1,00 s=0,55

Die Inhalte werden verständlich und anschaulich vermittelt

trifft zu trifft nicht zu

n=31 mw=1,77 md=2,00 s=0,76

Auf Fragen und Verständnisschwierigkeiten der Studierenden wird angemessen

trifft zu trifft nicht zu

n=30 mw=1,87 md=2,00 s=0,97

Begleitmaterialien und Angebote sind hilfreich

trifft zu trifft nicht zu

n=28 mw=1,57 md=1,00 s=0,74

Übungen, Tests, Projekte, Aufgaben etc. ergeben eine gute Grundlage für das Selbststudium

trifft zu trifft nicht zu

n=32 mw=1,59 md=1,00 s=0,84

Der Zusammenhang zum übergeordneten Ausbildungsziel des Studiengangs und der damit

trifft zu trifft nicht zu

n=29 mw=2,10 md=2,00 s=0,86

Eigenes Lernverhalten und Arbeitsbelastung

Meine Vorkenntnisse reichen aus, den Anforderungen der Lehrveranstaltung zu folgen

trifft zu trifft nicht zu

n=32 mw=2,38 md=2,00 s=1,26

Die Veranstaltung hat mein Interesse an dem Fachgebiet verstärkt

trifft zu trifft nicht zu

n=31 mw=2,00 md=2,00 s=0,93

Aufwand Selbststudium

Unter Berücksichtigung der Vorgaben in der Modulbeschreibung ist mein

zu niedrig zu hoch

n=31 mw=4,03 md=4,00 s=0,75

Gesamtzufriedenheit

Alles in allem: Wie zufrieden sind Sie mit dieser Lehrveranstaltung?

voll zufrieden voll unzufrieden

n=32 mw=1,63 md=2,00 s=0,66

Normierte Profillinie

Teilbereich: **Fak 5 Maschb.**
 Name der/des Lehrenden: **Hans-Günther Broockmann**
 Titel der Lehrveranstaltung: **Mathematik 1**
 (Name der Umfrage)

	70	85	100	115	130	Dimension	Normierter Wert
Informationen über Anmeldung, Termine und Organisatorisches sind ausreichend						Organisation	106
Leistungs- und Prüfungsanforderungen werden transparent gemacht							
Es besteht Übereinstimmung der Inhalte mit der Modulbeschreibung						Lernziele, Didaktik und Methodik	105
Die Ausbildungsziele der Veranstaltung sind klar							
Die Veranstaltung hat eine klar erkennbare Konzeption ("roter Faden")							
Die Inhalte werden verständlich und anschaulich vermittelt							
Auf Fragen und Verständnisschwierigkeiten der Studierenden wird angemessen eingegangen							
Begleitmaterialien und Angebote sind hilfreich							
Übungen, Tests, Projekte, Aufgaben etc. ergeben eine gute Grundlage für das Selbststudium							
Der Zusammenhang zum übergeordneten Ausbildungsziel des Studiengangs und der damit verbundenen beruflichen Praxis wird deutlich							
Meine Vorkenntnisse reichen aus, den Anforderungen der Lehrveranstaltung zu folgen						Eigenes Lernverhalten und Arbeitsbelastung	103
Die Veranstaltung hat mein Interesse an dem Fachgebiet verstärkt							
Alles in allem: Wie zufrieden sind Sie mit dieser Lehrveranstaltung?						Gesamtzufriedenheit	107

Auswertungsteil der offenen Fragen

Auto-Gruppe

Was gefällt Ihnen an der Lehrveranstaltung besonders gut?

- - entspannter , lockerer " Unterricht "
 - Vorlesungen + Übungen machen Spaß
- - netter, entspannter Professor
 - konkrete Vorbereitung auf die Inhalte der Klausur
- - zügiges Tempo, dennoch wird ausreichend Rücksicht auf Fragen genommen
- Dass vieles erarbeitet wird und nicht nur vorgetragen.
- Selbstgeschriebenes Skript
- gute Klausurvorbereitung
 - Themen gut erklärt (gute Struktur)
- klare Konzeption
 - gute Darstellung des Inhalts + Beispielaufgaben

Was sollte geändert werden?

- - Das Tempo der Veranstaltung sollte angepasst werden. (man sollte sich nicht nach dem weitesten Studenten richten)
- - Fragen sollten verständlicher beantwortet werden.
- Das Skript sollte am Ende verfügbar gemacht werden.
- könnte durch Einsatz von verschiedenen Medien anschaulicher sein, manchmal sind mitschreiben und mitdenken gleichzeitig schwer, evtl. Teile des Skripts vorher zu haben würde das erleichtern