

Prof. Dr. Bodo Schaab
Servicestelle Evaluation

E 202

Neustadtswall 30

28199 Bremen

[Bodo.Schaab@hs-
bremen.de](mailto:Bodo.Schaab@hs-bremen.de)

Mit freundlichen Grüßen



Dipl.-Ing. Frank Guder

Mathematik (MATH_1_3)
Erfasste Fragebögen = 13



Globalwerte

Globalindikator



2. Organisation ($\alpha = 0.76$)

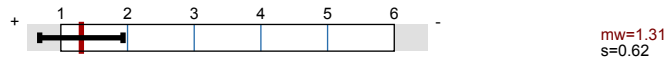

3. Lernziele, Didaktik und Methodik ($\alpha = 0.86$)



4. Eigenes Lernverhalten und Arbeitsbelastung ($\alpha = -0.71$)



5. Gesamtbewertung



Globalwerte

Dimension

Rohwert Normierter Wert

70 100 130

Organisation

1.3 106



Lernziele, Didaktik und Methodik

1.4 106



Eigenes Lernverhalten und Arbeitsbelastung

1.3 108



Gesamtbewertung

1.4 108

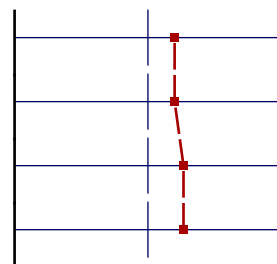

Auswertungsteil der geschlossenen Fragen

Legende

Frage-
text

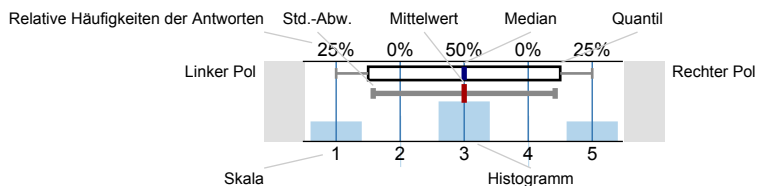

n=Anzahl
mw=Mittelwert
md=Median
s=Std.-Abw.
E.=Enthaltung

1. Allgemeine Angaben

1.1) Altersgruppe (vollendetes Lebensjahr)

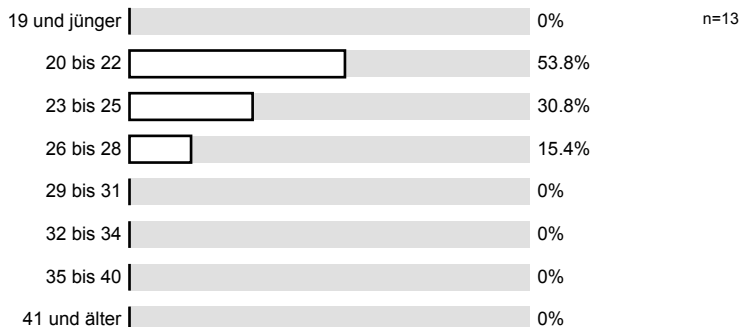

1.2) Geschlecht

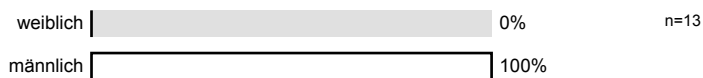

1.3) Exchange student

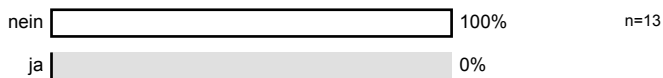

2. Organisation

2.1) Informationen über Anmeldung, Termine und Organisatorisches sind ausreichend

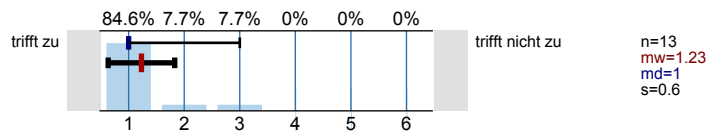

2.2) Leistungs- und Prüfungsanforderungen werden transparent gemacht

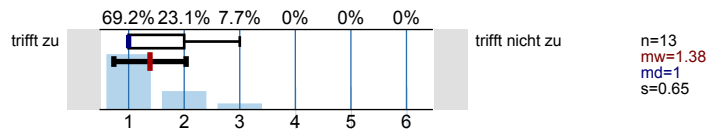

3. Lernziele, Didaktik und Methodik

3.1) Es besteht Übereinstimmung der Inhalte mit der Modulbeschreibung

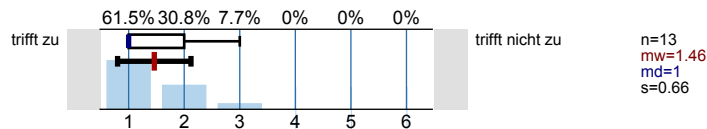

3.2) Die Ausbildungsziele der Veranstaltung sind klar

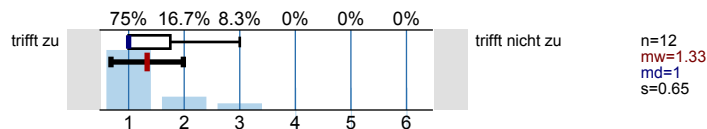

3.3) Die Veranstaltung hat eine klar erkennbare Konzeption ("roter Faden")

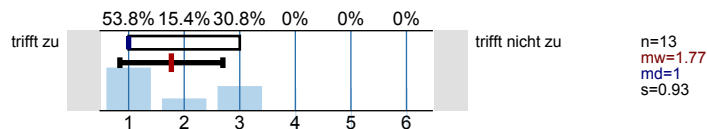

3.4) Die Inhalte werden verständlich und anschaulich vermittelt

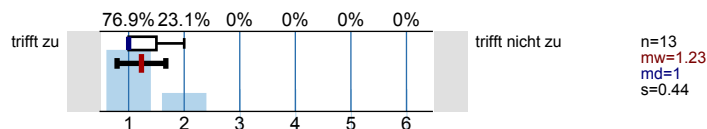

3.5) Auf Fragen und Verständnisschwierigkeiten der Studierenden wird angemessen eingegangen

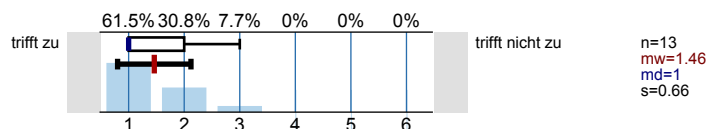

3.6) Begleitmaterialien und Angebote sind hilfreich

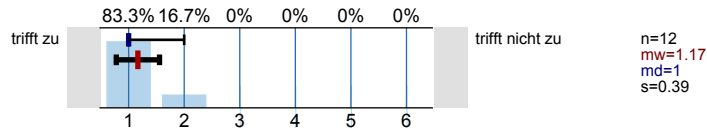

3.7) Übungen, Tests, Projekte, Aufgaben etc. ergeben eine gute Grundlage für das Selbststudium

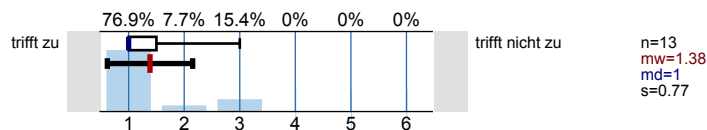

3.8) Der Zusammenhang zum übergeordneten Ausbildungsziel des Studiengangs und der damit verbundenen beruflichen Praxis wird deutlich

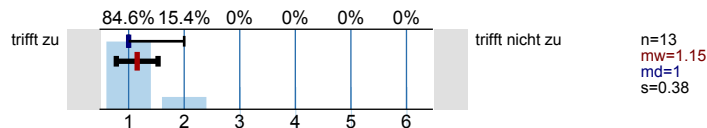

4. Eigenes Lernverhalten und Arbeitsbelastung

4.1) Meine Vorkenntnisse reichen aus, den Anforderungen der Lehrveranstaltung zu folgen

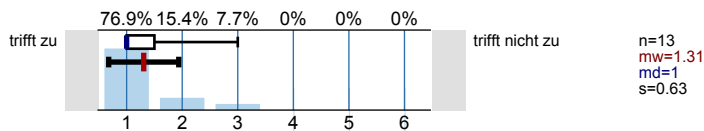

4.2) Die Veranstaltung hat mein Interesse an dem Fachgebiet verstärkt

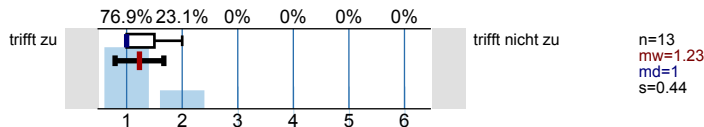

4.3) Unter Berücksichtigung der Vorgaben in der Modulbeschreibung ist mein Aufwand für das Selbststudium (inkl. Vor- und Nachbereitung, Erbringung von Prüfungsleistungen) ...

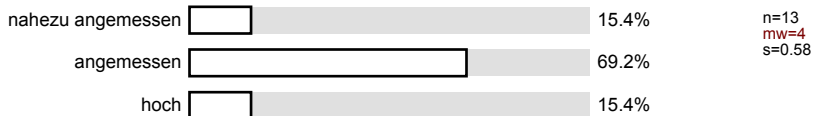

4.4) In welcher Form erfolgt eine Beteiligung an der Lehrveranstaltung? (Mehrfachnennung möglich)

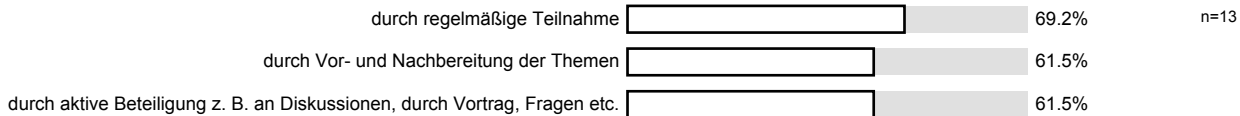

5. Gesamtbewertung

5.1) Alles in allem: Wie zufrieden sind Sie mit dieser Lehrveranstaltung?

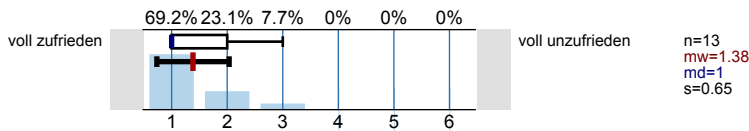

Profillinie

Teilbereich: Fak 5 Maschinenbau
 Name der/des Lehrenden: Dipl.-Ing. Frank Guder
 Titel der Lehrveranstaltung: Mathematik (MATH_1_3)
 (Name der Umfrage)

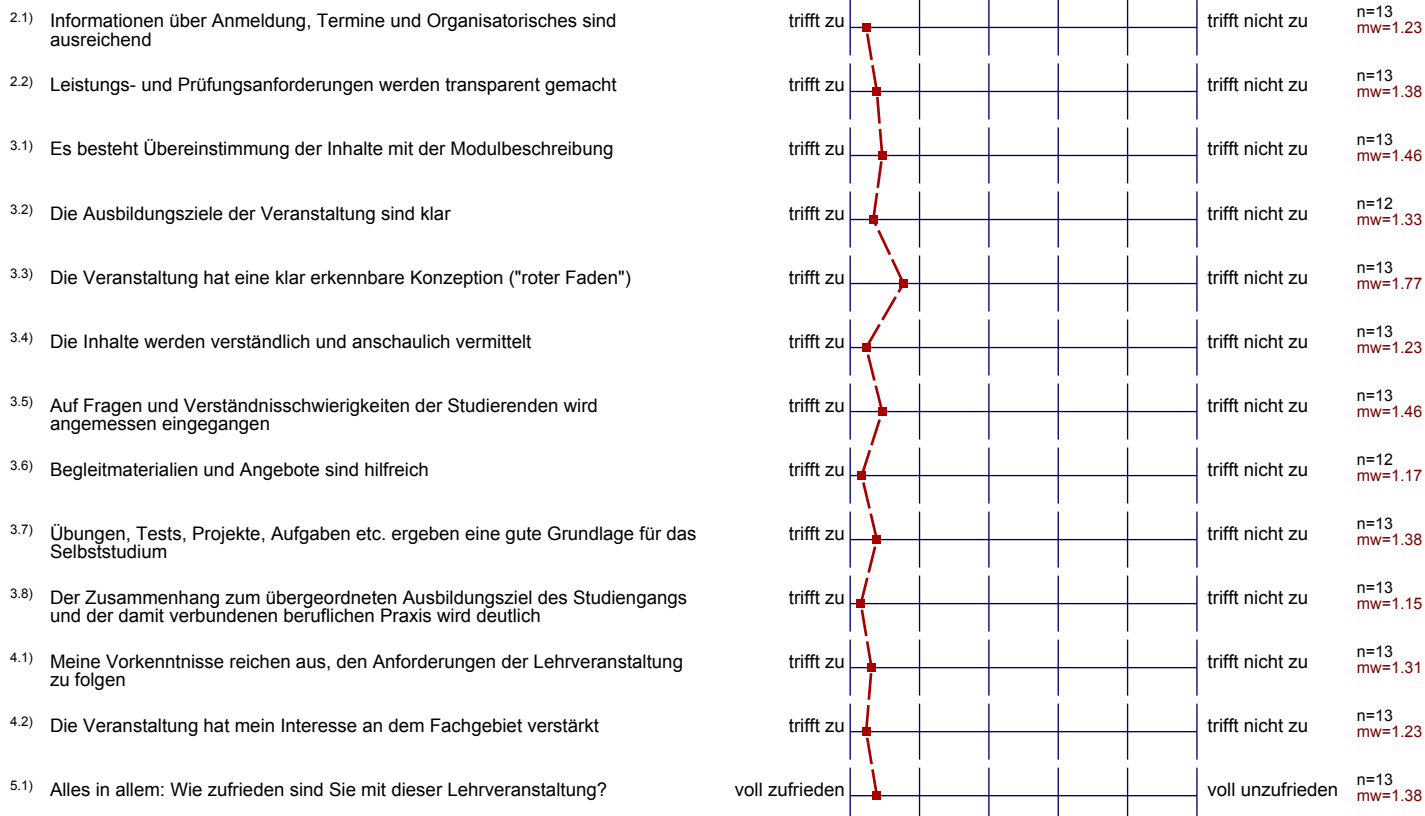

Normierte Profillinie

Teilbereich: **Fak 5 Maschinenbau**
 Name der/des Lehrenden: **Dipl.-Ing. Frank Guder**
 Titel der Lehrveranstaltung: **Mathematik (MATH_1_3)**
 (Name der Umfrage)

	70	85	100	115	130	Dimension	Normierter Wert
Informationen über Anmeldung, Termine und Organisatorisches sind ausreichend						Organisation	106
Leistungs- und Prüfungsanforderungen werden transparent gemacht							
Es besteht Übereinstimmung der Inhalte mit der Modulbeschreibung						Lernziele, Didaktik und Methodik	106
Die Ausbildungsziele der Veranstaltung sind klar							
Die Veranstaltung hat eine klar erkennbare Konzeption ("roter Faden")							
Die Inhalte werden verständlich und anschaulich vermittelt							
Auf Fragen und Verständnisschwierigkeiten der Studierenden wird angemessen eingegangen							
Begleitmaterialien und Angebote sind hilfreich							
Übungen, Tests, Projekte, Aufgaben etc. ergeben eine gute Grundlage für das Selbststudium							
Der Zusammenhang zum übergeordneten Ausbildungsziel des Studiengangs und der damit verbundenen beruflichen Praxis wird deutlich							
Meine Vorkenntnisse reichen aus, den Anforderungen der Lehrveranstaltung zu folgen						Eigenes Lernverhalten und Arbeitsbelastung	108
Die Veranstaltung hat mein Interesse an dem Fachgebiet verstärkt							
Alles in allem: Wie zufrieden sind Sie mit dieser Lehrveranstaltung?						Gesamtbewertung	108

Auswertungsteil der offenen Fragen

6. Anmerkungen

6.1) Was gefällt Ihnen an der Lehrveranstaltung besonders gut?

- Einsatz von Medien, didaktische Medien Eingehen auf Fragen Geduld des Dozenten bei Wiederholungen
- Einsatz von Medien. Eingehen auf Fragen. Sehr geduldiger Dozent.
- Lehrperson vermittelt eine angenehme Arbeitsatmosphäre. Gibt und kontrolliert Hausaufgaben.
- Vorlesung macht Spaß
- Vorlesung macht Spaß und entwickelt meine Interesse daran.
- der praktische Bezug geht auf Fragen und Anregung ein
- durchweg gut
- praktischer Bezug
- tolle Vorlesungen

6.2) Was sollte geändert werden?

- Stärker durchgreifen, für mehr Ruhe sorgen.
- Störungen sollten unterbunden werden, roter Faden sollte vorhanden sein.
- man braucht mehr Übungen und Hausaufgaben
- nichts