

EvaSys Dr. Kathrin Prümm

Ralf Gläbe (PERSÖNLICH)

Auswertungsbericht Ihrer Lehrveranstaltung(en)

Sehr geehrter Herr Gläbe,

In der Anlage erhalten Sie die den automatisierten EvaSys-Report der Lehrveranstaltungsevaluation zur Veranstaltung "Fertigungstechnologie" mit der Kennung B31-1

Fragebogen: V 14_dt
Periode: WS 18/19
Fak./Bereich: Fak 1 Wiwiss.
Studiengang: ISWI
Semester: 3

Gemäß der Evaluationsordnung der Hochschule Bremen erhält die Studiendekanin bzw. der Studiendekan eine Kopie dieses Reports nach Abschluss der laufenden Semesterevaluation.

Mit freundlichen Grüßen
Ihr EvaSys-Team

Ralf Gläbe

Fertigungstechnologie (B31-1)
Erfasste Fragebögen = 16



Globalwerte

1. Organisation (Skalenbreite: 6)

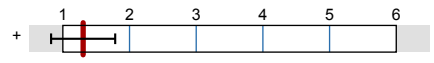

mw=1,3
s=0,48

2. Lernziele, Didaktik und Methodik (Skalenbreite: 6)

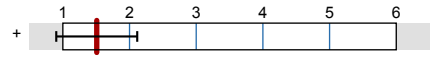

mw=1,51
s=0,61

3. Eigenes Lernverhalten und Arbeitsbelastung (Skalenbreite: 6)

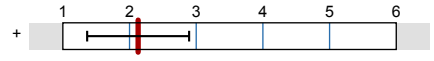

mw=2,13
s=0,76

Gesamtzufriedenheit (Skalenbreite: 6)

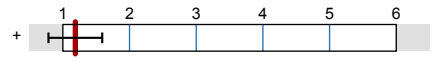

mw=1,19
s=0,4

Auswertungsteil der geschlossenen Fragen

Legende

Frage

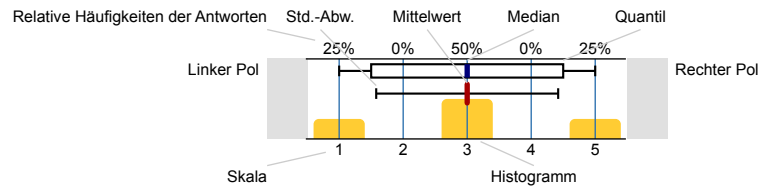

n=Anzahl
mw=Mittelwert
md=Median
s=Std.-Abw.
E.=Enthaltung

Allgemeine Angaben

Altersgruppe (vollendetes Lebensjahr)

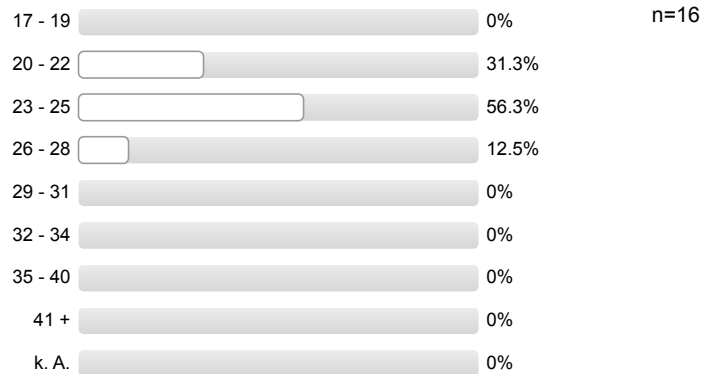

Geschlecht



Exchange student



1. Organisation

Informationen über Organisatorisches sind ausreichend

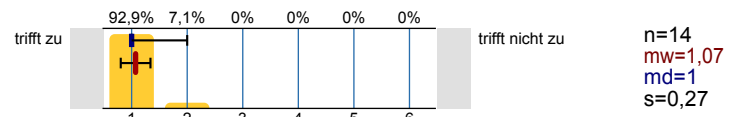

Leistungs- und Prüfungsanforderungen werden transparent gemacht

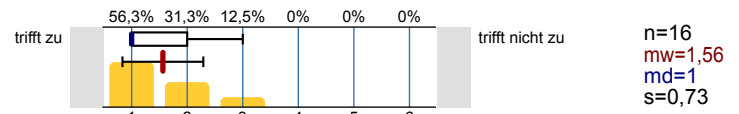

Die Inhalte der Lehrveranstaltung entsprechen im Wesentlichen den Inhalten der Modulbeschreibung

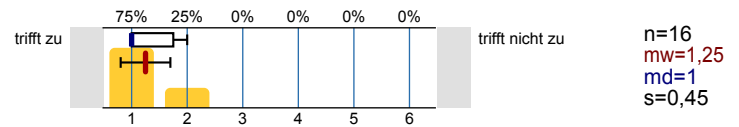

2. Lernziele, Didaktik und Methodik

Meine Vorkenntnisse reichen aus, der Lehrveranstaltung zu folgen

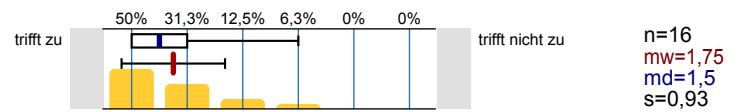

Die Ausbildungsziele der Veranstaltung sind klar

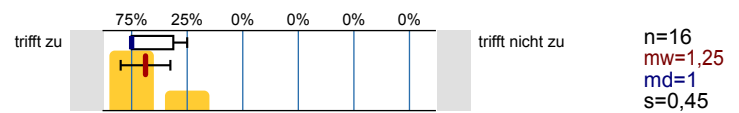

Die Veranstaltung hat eine klar erkennbare Konzeption ("roter Faden")

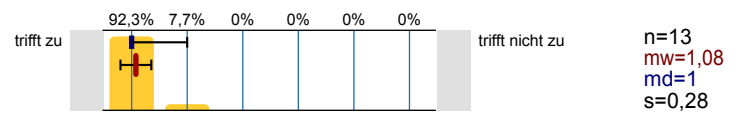

Die Veranstaltung unterstützt mich dabei, mir die Inhalte anzueignen

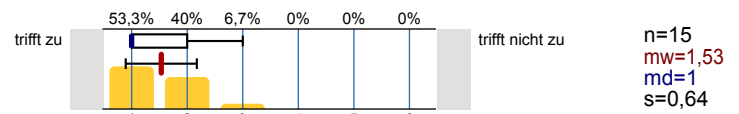

Auf Fragen und Verständnisschwierigkeiten der Studierenden wird angemessen eingegangen

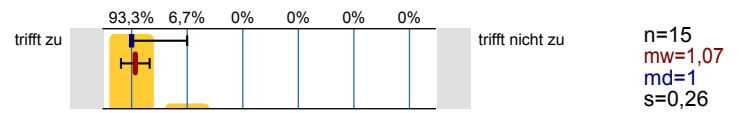

Begleitmaterialien und Angebote sind hilfreich

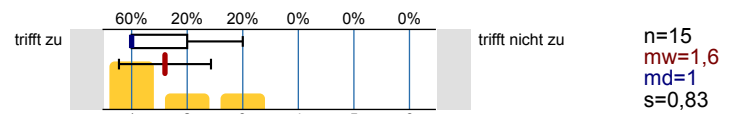

Eine gute Grundlage für das Selbststudium ergibt sich durch studienbegleitende Übungen, Angebote, Rücksprachen etc.

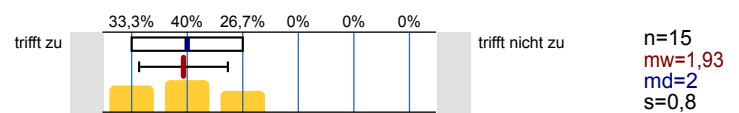

Der Zusammenhang zum Ziel des Studiums wird deutlich

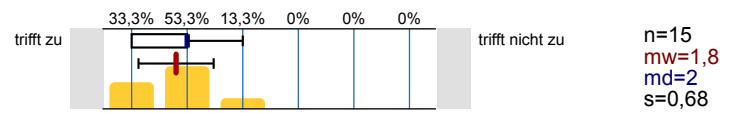

3. Eigenes Lernverhalten und Arbeitsbelastung

Die Veranstaltung hat mich angeregt, mich mit den Inhalten zu beschäftigen

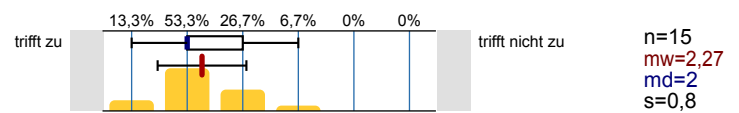

Mein Aufwand für das Selbststudium (inkl. Vor- und Nachbereitung, Erbringung von Prüfungsleistungen ...) ist angemessen

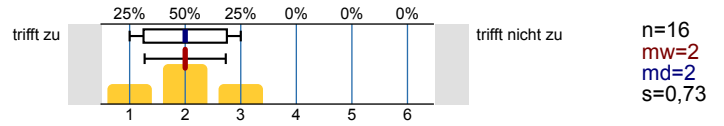

Beteiligung

In welcher Form erfolgt eine Beteiligung an der Lehrveranstaltung (Mehrfachnennungen möglich)

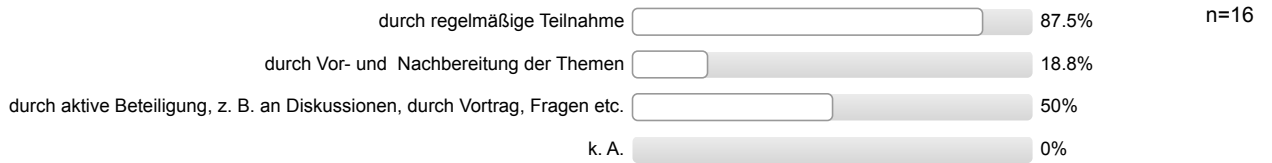

Gesamtzufriedenheit

Alles in allem: Wie zufrieden sind Sie mit dieser Lehrveranstaltung?

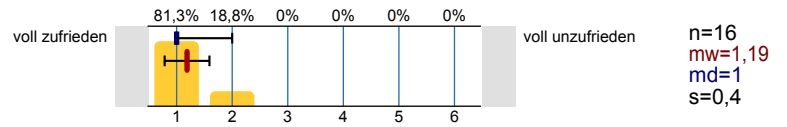



Profilinie





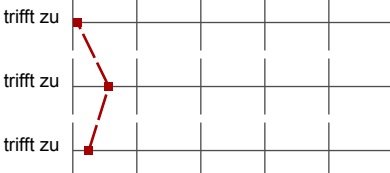



Teilbereich: Fak 1 Wiwiss.
 Name der/des Lehrenden: Ralf Gläbe
 Titel der Lehrveranstaltung: Fertigungstechnologie
 (Name der Umfrage)

Verwendete Werte in der Profillinie: Mittelwert

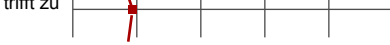

1. Organisation

Informationen über Organisatorisches sind ausreichend	trifft zu		trifft nicht zu	n=14	mw=1,07	md=1,00	s=0,27
Leistungs- und Prüfungsanforderungen werden transparent gemacht	trifft zu		trifft nicht zu	n=16	mw=1,56	md=1,00	s=0,73
Die Inhalte der Lehrveranstaltung entsprechen im Wesentlichen den Inhalten der Modulbeschreibung	trifft zu		trifft nicht zu	n=16	mw=1,25	md=1,00	s=0,45

2. Lernziele, Didaktik und Methodik

Meine Vorkenntnisse reichen aus, der Lehrveranstaltung zu folgen	trifft zu		trifft nicht zu	n=16	mw=1,75	md=1,50	s=0,93
Die Ausbildungsziele der Veranstaltung sind klar	trifft zu		trifft nicht zu	n=16	mw=1,25	md=1,00	s=0,45
Die Veranstaltung hat eine klar erkennbare Konzeption ("roter Faden")	trifft zu		trifft nicht zu	n=13	mw=1,08	md=1,00	s=0,28
Die Veranstaltung unterstützt mich dabei, mir die Inhalte anzueignen	trifft zu		trifft nicht zu	n=15	mw=1,53	md=1,00	s=0,64
Auf Fragen und Verständnisschwierigkeiten der Studierenden wird angemessen eingegangen	trifft zu		trifft nicht zu	n=15	mw=1,07	md=1,00	s=0,26
Begleitmaterialien und Angebote sind hilfreich	trifft zu		trifft nicht zu	n=15	mw=1,60	md=1,00	s=0,83
Eine gute Grundlage für das Selbststudium ergibt sich durch studienbegleitende Übungen, Angebote, Rücksprachen etc.	trifft zu		trifft nicht zu	n=15	mw=1,93	md=2,00	s=0,80
Der Zusammenhang zum Ziel des Studiums wird deutlich	trifft zu		trifft nicht zu	n=15	mw=1,80	md=2,00	s=0,68

3. Eigenes Lernverhalten und Arbeitsbelastung

Die Veranstaltung hat mich angeregt, mich mit den Inhalten zu beschäftigen	trifft zu		trifft nicht zu	n=15	mw=2,27	md=2,00	s=0,80
Mein Aufwand für das Selbststudium (inkl. Vor- und Nachbereitung, Erbringung von Prüfungsleistungen ...) ist angemessen	trifft zu		trifft nicht zu	n=16	mw=2,00	md=2,00	s=0,73

Gesamtzufriedenheit

Alles in allem: Wie zufrieden sind Sie mit dieser Lehrveranstaltung?	voll zufrieden		voll unzufrieden	n=16	mw=1,19	md=1,00	s=0,40
--	----------------	---	------------------	------	---------	---------	--------

Profillinie für Indikatoren

Teilbereich: Fak 1 Wiwiss.
 Name der/des Lehrenden: Ralf Gläbe
 Titel der Lehrveranstaltung: Fertigungstechnologie
 (Name der Umfrage)

1. Organisation (Skalenbreite: 6)

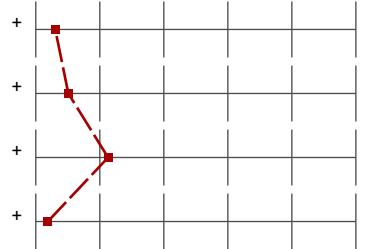

mw=1,30

s=0,48

2. Lernziele, Didaktik und Methodik (Skalenbreite: 6)

mw=1,51

s=0,61

3. Eigenes Lernverhalten und Arbeitsbelastung (Skalenbreite: 6)

mw=2,13

s=0,76

Gesamtzufriedenheit (Skalenbreite: 6)

mw=1,19

s=0,40

Auswertungsteil der offenen Fragen

Auto-Gruppe

Was gefällt Ihnen an der Lehrveranstaltung besonders gut?

- Ein relativ trockenes Modul wird interessant und motiviert rüber gebracht.
Klare Struktur der Veranstaltung
gut Erklärungen an der Tafel
Anschauungsmaterial ist interessant
- Praxisbezug
Schaubilder auf Folien
sortierte Vorlesung
- Skript ist ausführlich, sogar mit Videoverlinkung

Wichtig, Videos sind aktuell. Dozent ist sehr begeistert von Themen und deswegen langweilt es einen nicht
- klarer roter Faden
viele Praxisbeispiele
Teilnahme an Diskussionen
Mitschriften nur wenn relevant
viele Beispielvideos
- Der nahe Praxisbezug
- Die Beiträge zu Beginn der Vorlesung (aktuelles aus der Welt)
- Ein einführendes Beispiel des jeweiligen Themas am Anfang der Vorlesung. Videos zur Veranschaulichung der jeweiligen Vorfahren
- Motivation und Kenntnisse der Dozentin
- Roter Faden
- aktuelle Themen

Was sollte geändert werden?

- Uhrzeit des Vorlesungsbeginns
anderer Raum
- Der Raum!
- Passwortschutz auf Folien