

An:
[Prof. Dr.SvenOppermann] (PERSÖNLICH)

Prof. Dr. Peter Schmidt

Jutta Schmidt

Astrid Kurzeja-Christinck

Johanne-Kippenberg-Weg 12

28213 Bremen

Tel.: 0421 32285681

Fax 03212 - 1385260

markt.forschung.kultur gbr

evasys@markt-forschung-kultur.de

www.markt-forschung-kultur.de

Auswertungsbericht Ihrer Lehrveranstaltung(en)

Sehr geehrter Herr Prof. Dr. Oppermann,

In der Anlage erhalten Sie die den automatisierten EvaSys-Report der Lehrveranstaltungsevaluation zur Veranstaltung "Flugführungssysteme und -elektronik" mit der Kennung M 077

Fragebogen: V 14_dt
Periode: SS 17
Fak./Bereich: Fak 5 Maschb.
Studiengang: ILST-MT
Semester: 6

Gemäß der Evaluationsordnung der Hochschule Bremen erhält die Studiendekanin bzw. der Studiendekan eine Kopie dieses Reports nach Abschluss der laufenden Semesterevaluation.

Mit freundlichen Grüßen
Ihr EvaSys-Team

Prof. Dr. Sven Oppermann

Flugführungssysteme und -elektronik (M 077)
Erfasste Fragebögen = 6



Globalwerte

1. Organisation (Skalenbreite: 6)

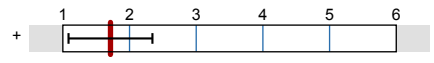

mw=1,71
s=0,63

2. Lernziele, Didaktik und Methodik (Skalenbreite: 6)



mw=1,66
s=0,56

3. Eigenes Lernverhalten und Arbeitsbelastung (Skalenbreite: 6)

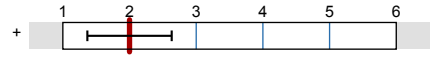

mw=2
s=0,63

Gesamtzufriedenheit (Skalenbreite: 6)

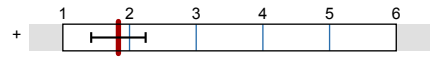

mw=1,83
s=0,41

Auswertungsteil der geschlossenen Fragen

Legende

Fragestext

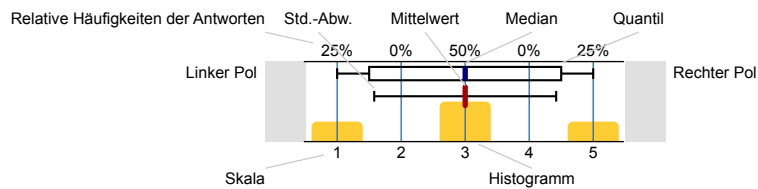

n=Anzahl
mw=Mittelwert
md=Median
s=Std.-Abw.
E.=Enthaltung

Allgemeine Angaben

Altersgruppe (vollendetes Lebensjahr)

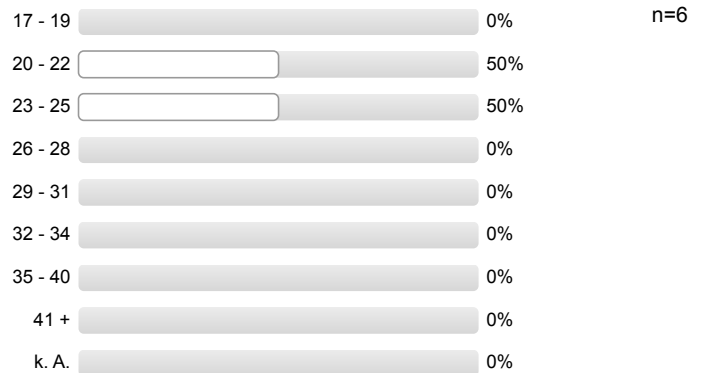

Geschlecht



Exchange student



1. Organisation

Informationen über Organisatorisches sind ausreichend

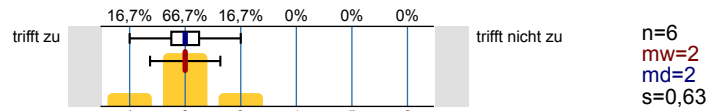

Leistungs- und Prüfungsanforderungen werden transparent gemacht

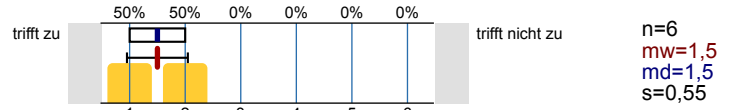

Die Inhalte der Lehrveranstaltung entsprechen im Wesentlichen den Inhalten der Modulbeschreibung

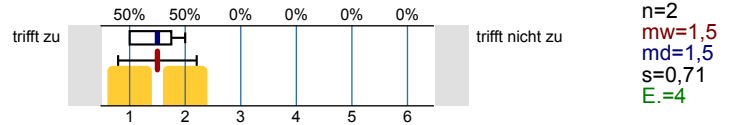

2. Lernziele, Didaktik und Methodik

Meine Vorkenntnisse reichen aus, der Lehrveranstaltung zu folgen

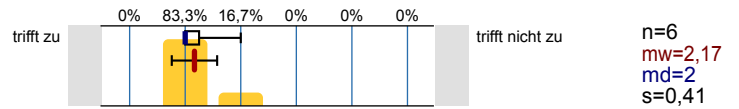

Die Ausbildungsziele der Veranstaltung sind klar

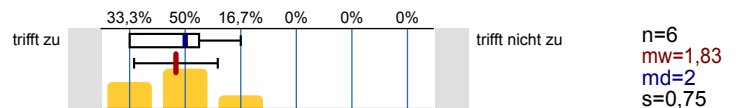

Die Veranstaltung hat eine klar erkennbare Konzeption ("roter Faden")

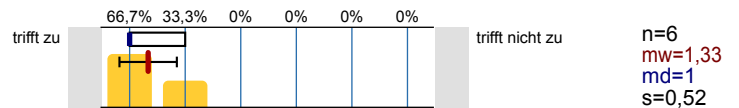

Die Veranstaltung unterstützt mich dabei, mir die Inhalte anzueignen



Auf Fragen und Verständnisschwierigkeiten der Studierenden wird angemessen eingegangen

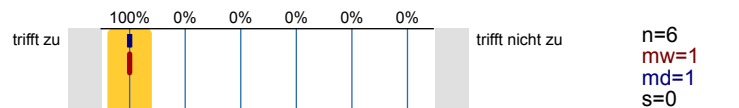

Begleitmaterialien und Angebote sind hilfreich

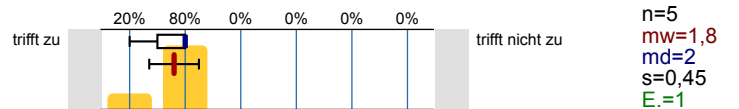

Eine gute Grundlage für das Selbststudium ergibt sich durch studienbegleitende Übungen, Angebote, Rücksprachen etc.

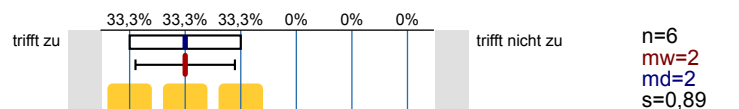

Der Zusammenhang zum Ziel des Studiums wird deutlich

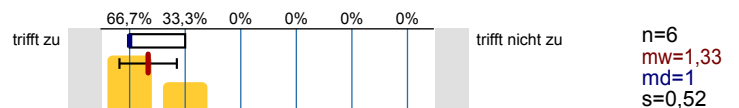

3. Eigenes Lernverhalten und Arbeitsbelastung

Die Veranstaltung hat mich angeregt, mich mit den Inhalten zu beschäftigen

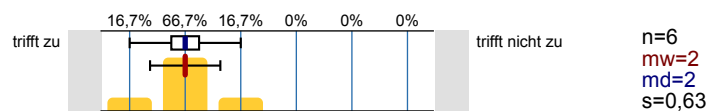

Mein Aufwand für das Selbststudium (inkl. Vor- und Nachbereitung, Erbringung von Prüfungsleistungen ...) ist angemessen

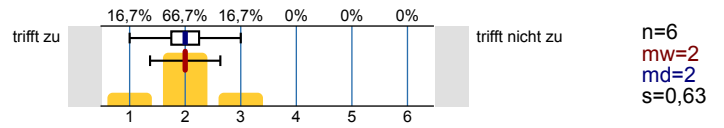

Beteiligung

In welcher Form erfolgt eine Beteiligung an der Lehrveranstaltung (Mehrfachnennungen möglich)

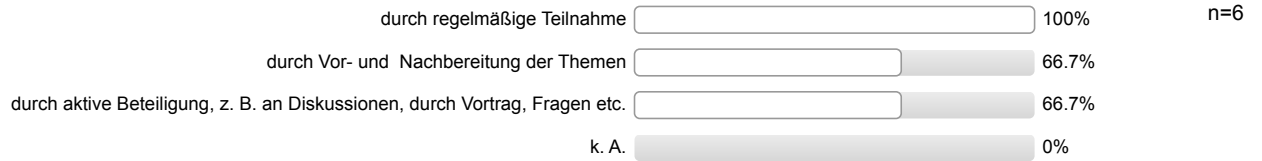

Gesamtzufriedenheit

Alles in allem: Wie zufrieden sind Sie mit dieser Lehrveranstaltung?

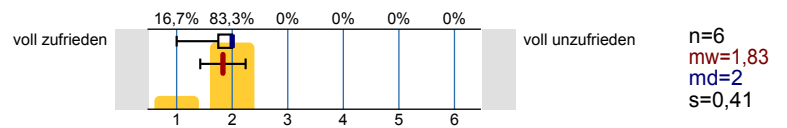

Profillinie

Teilbereich: Fak 5 Maschb.
 Name der/des Lehrenden: Prof. Dr. Sven Oppermann
 Titel der Lehrveranstaltung: Flugführungssysteme und -elektronik
 (Name der Umfrage)

Verwendete Werte in der Profillinie: Mittelwert

1. Organisation

| | | | | | | | |
|--|-----------|--|-----------------|-----|---------|---------|--------|
| Informationen über Organisatorisches sind ausreichend | trifft zu | | trifft nicht zu | n=6 | mw=2,00 | md=2,00 | s=0,63 |
| Leistungs- und Prüfungsanforderungen werden transparent gemacht | trifft zu | | trifft nicht zu | n=6 | mw=1,50 | md=1,50 | s=0,55 |
| Die Inhalte der Lehrveranstaltung entsprechen im Wesentlichen den Inhalten der Modulbeschreibung | trifft zu | | trifft nicht zu | n=2 | mw=1,50 | md=1,50 | s=0,71 |

2. Lernziele, Didaktik und Methodik

| | | | | | | | |
|---|-----------|--|-----------------|-----|---------|---------|--------|
| Meine Vorkenntnisse reichen aus, der Lehrveranstaltung zu folgen | trifft zu | | trifft nicht zu | n=6 | mw=2,17 | md=2,00 | s=0,41 |
| Die Ausbildungsziele der Veranstaltung sind klar | trifft zu | | trifft nicht zu | n=6 | mw=1,83 | md=2,00 | s=0,75 |
| Die Veranstaltung hat eine klar erkennbare Konzeption ("roter Faden") | trifft zu | | trifft nicht zu | n=6 | mw=1,33 | md=1,00 | s=0,52 |
| Die Veranstaltung unterstützt mich dabei, mir die Inhalte anzueignen | trifft zu | | trifft nicht zu | n=6 | mw=1,83 | md=1,50 | s=0,98 |
| Auf Fragen und Verständnisschwierigkeiten der Studierenden wird angemessen eingegangen | trifft zu | | trifft nicht zu | n=6 | mw=1,00 | md=1,00 | s=0,00 |
| Begleitmaterialien und Angebote sind hilfreich | trifft zu | | trifft nicht zu | n=5 | mw=1,80 | md=2,00 | s=0,45 |
| Eine gute Grundlage für das Selbststudium ergibt sich durch studienbegleitende Übungen, Angebote, Rücksprachen etc. | trifft zu | | trifft nicht zu | n=6 | mw=2,00 | md=2,00 | s=0,89 |
| Der Zusammenhang zum Ziel des Studiums wird deutlich | trifft zu | | trifft nicht zu | n=6 | mw=1,33 | md=1,00 | s=0,52 |

3. Eigenes Lernverhalten und Arbeitsbelastung

| | | | | | | | |
|---|-----------|--|-----------------|-----|---------|---------|--------|
| Die Veranstaltung hat mich angeregt, mich mit den Inhalten zu beschäftigen | trifft zu | | trifft nicht zu | n=6 | mw=2,00 | md=2,00 | s=0,63 |
| Mein Aufwand für das Selbststudium (inkl. Vor- und Nachbereitung, Erbringung von Prüfungsleistungen ...) ist angemessen | trifft zu | | trifft nicht zu | n=6 | mw=2,00 | md=2,00 | s=0,63 |

Gesamtzufriedenheit

| | | | | | | | |
|--|----------------|--|------------------|-----|---------|---------|--------|
| Alles in allem: Wie zufrieden sind Sie mit dieser Lehrveranstaltung? | voll zufrieden | | voll unzufrieden | n=6 | mw=1,83 | md=2,00 | s=0,41 |
|--|----------------|--|------------------|-----|---------|---------|--------|

Profillinie für Indikatoren

Teilbereich: Fak 5 Maschb.
 Name der/des Lehrenden: Prof. Dr. Sven Oppermann
 Titel der Lehrveranstaltung: Flugführungssysteme und -elektronik
 (Name der Umfrage)

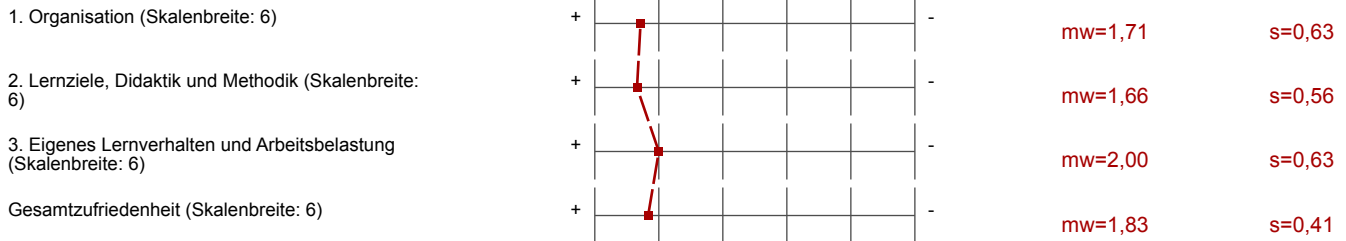

Auswertungsteil der offenen Fragen

Auto-Gruppe

Was gefällt Ihnen an der Lehrveranstaltung besonders gut?

- Anschauliche Darstellungen
 - gute Verknüpfung mit der realen Welt
 - Lockerer Vortragsstil, sehr willkommene sidejokes
 - Transparente Prüfungsanforderungen
- Einbindung von Wissen aus der Wirtschaft (Praxisbeispiele). Wissen wird nicht nur "dahingeklatscht" sondern die Studierenden werden angeregt, ein System selbstständig zu verstehen. Angenehme und offene Art des Professors.
- Es wird sehr gut auf Fragen eingegangen
 - sehr umfangreiches Skript
 - verfügt über Hintergrundwissen
- guter Vorlesungsstil
 - ausführliches Eingehen auf Rückfragen, auch das Themengebiet weiterführend
- sehr guter Zusammenhang zum Ausbildungsziel des Studium
 - Dozent bereitet spezielle Themen sehr gut vor und erklärt die Zusammenhänge sehr gut
 - Übungen helfen gut beim Verstehen der Themen und bieten eine sehr gute Grundlage für das Selbststudium
- Übungen helfen den Stoff zu wiederholen und zu verstehen
 - auf Rückfragen wird gut eingegangen
 - interessante Inhalte, die gut erklärt werden

Was sollte geändert werden?

- Vorlesungsfolien früher rausgeben zur besseren Vorbereitung
- manche Passagen sind etwas trocken (gezwungener Maßen)
 - evtl. eine Zusammentragung der richtigen Lösungen der Übungen, so dass jeder die richtigen Lösungen auch ???
- sehr viel Lernstoff für Prüfung
 - Eingrenzung der Themen
- teilweise sehr viel Stoff auf einmal
 - für die Klausur muss sehr viel Faktenwissen stumpf auswendig gelernt werden.