

Herr

Horst-Günter Broockmann

Auswertungsbericht Ihrer Lehrveranstaltung(en)

Sehr geehrter Herr Broockmann,

In der Anlage erhalten Sie die den automatisierten EvaSys-Report der Lehrveranstaltungsevaluation zur Veranstaltung "Mathematik 1" mit der Kennung M026

Fragebogen: V 14 dt Periode: WS 13/14
Fak./Bereich: Fak 5 Maschb.
Studiengang: M 1/1 Semester:

Die Angaben entsprechen der Lehrveranstaltungsanmeldung der Fakultäten bzw. Abteilungen. Gelegentlich kommt es vor, dass dabei Fehler auftreten oder nicht der aktuelle Stand angemessen berücksichtigt wird. Bitte entschuldigen Sie dies.

Sollten Sie die Veranstaltung mit Kolleginnen und Kollegen gemeinsam durchgeführt haben, erhalten alle Beteiligten eine Kopie des Reports - sofern dies bei der Lehrveranstaltungsanmeldung vermerkt wurde.

Bitte beachten Sie, dass die in diesem Report ausgewiesenen Mittelwerte der Indikatoren keinen Vergleich zu früheren Perioden erlauben, da der aktuelle Fragebogen in Struktur und Formulierung geändert wurde. Aus diesem Grund wurde auch auf eine Normierung verzichtet. Sie wird erst wieder ab Wintersemester 2014/15 verfügbar sein.

Gemäß der Evaluationsordnung der Hochschule Bremen erhält die Studiendekanin bzw. der Studiendekan eine Kopie dieses Reports nach Abschluss der laufenden Semesterevaluation.

Mit freundlichen Grüßen



Lehrveranstaltungsbeurteilung

Horst-Günter Broockmann

Mathematik 1 (M026)
Erfasste Fragebögen = 26



Globalwerte

1. Organisation (Skalenbreite: 6) ($\alpha = 0.91$)

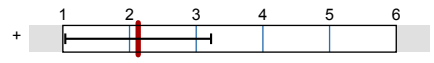

mw=2,13
s=1,09

2. Lernziele, Didaktik und Methodik (Skalenbreite: 6) ($\alpha = 0.84$)

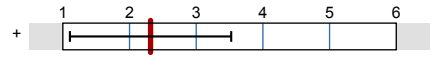

mw=2,32
s=1,21

3. Eigenes Lernverhalten und Arbeitsbelastung (Skalenbreite: 6) ($\alpha = 0.8$)

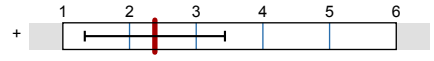

mw=2,38
s=1,05

Gesamtzufriedenheit (Skalenbreite: 6)

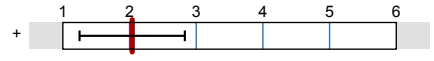

mw=2,04
s=0,79

Auswertungsteil der geschlossenen Fragen

Legende

Frage-
text

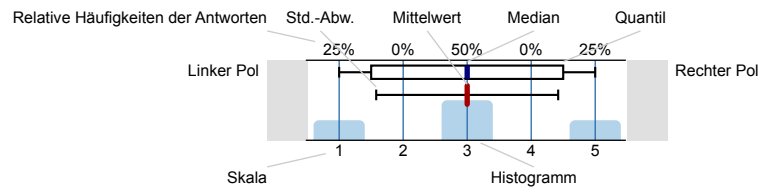

n=Anzahl
mw=Mittelwert
md=Median
s=Std.-Abw.
E.=Enthaltung

Allgemeine Angaben

Altersgruppe (vollendetes Lebensjahr)

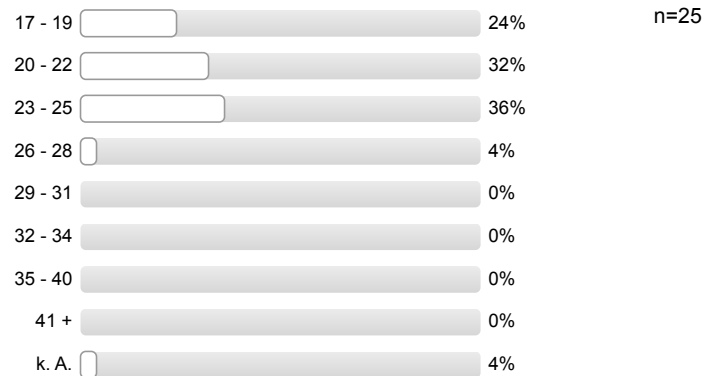

Geschlecht

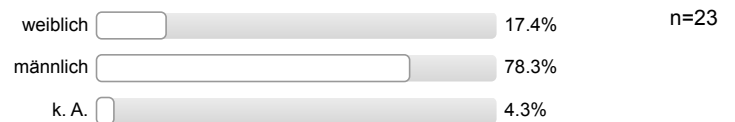

Exchange student



1. Organisation

Informationen über Organisatorisches sind ausreichend

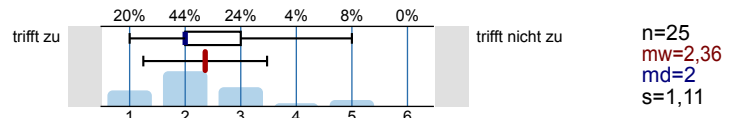

Leistungs- und Prüfungsanforderungen werden transparent gemacht

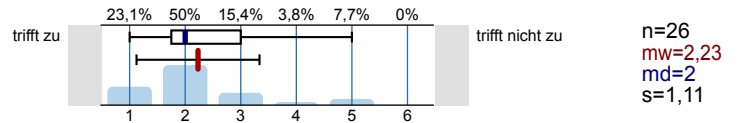

Die Inhalte der Lehrveranstaltung entsprechen im Wesentlichen den Inhalten der Modulbeschreibung

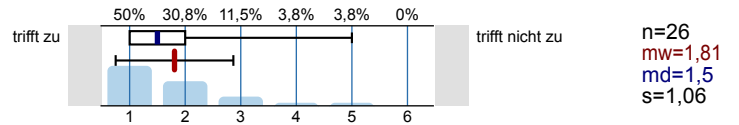

2. Lernziele, Didaktik und Methodik

Meine Vorkenntnisse reichen aus, der Lehrveranstaltung zu folgen

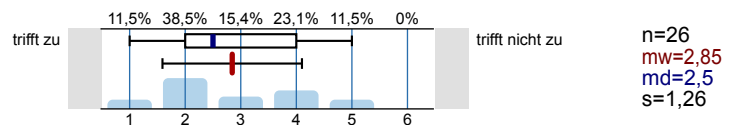

Die Ausbildungsziele der Veranstaltung sind klar

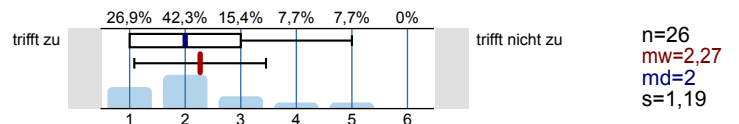

Die Veranstaltung hat eine klar erkennbare Konzeption ("roter Faden")

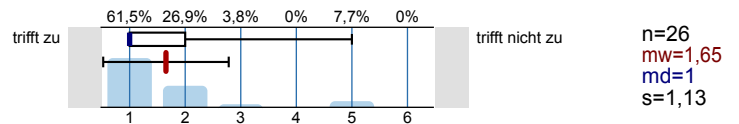

Die Veranstaltung unterstützt mich dabei, mir die Inhalte anzueignen

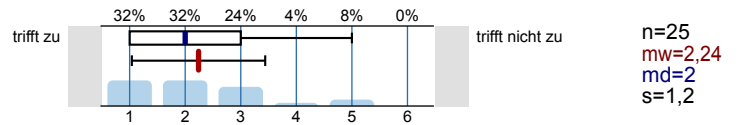

Auf Fragen und Verständnisschwierigkeiten der Studierenden wird angemessen eingegangen

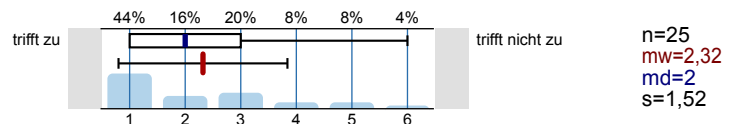

Begleitmaterialien und Angebote sind hilfreich

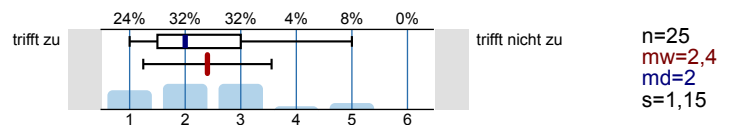

Eine gute Grundlage für das Selbststudium ergibt sich durch studienbegleitende Übungen, Angebote, Rücksprachen etc.

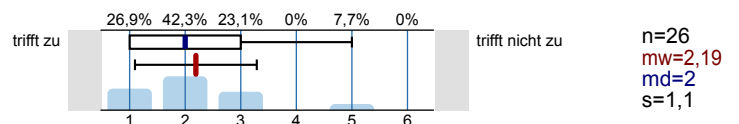

Der Zusammenhang zum Ziel des Studiums wird deutlich

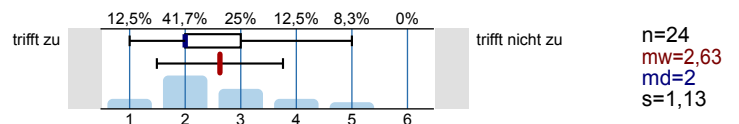

3. Eigenes Lernverhalten und Arbeitsbelastung

Die Veranstaltung hat mich angeregt, mich mit den Inhalten zu beschäftigen

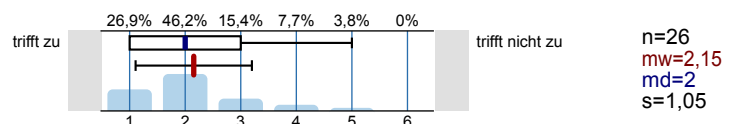

Mein Aufwand für das Selbststudium (inkl. Vor- und Nachbereitung, Erbringung von Prüfungsleistungen ...) ist angemessen

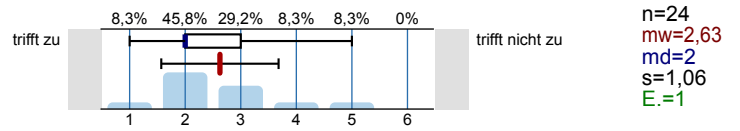

Beteiligung

In welcher Form erfolgt eine Beteiligung an der Lehrveranstaltung (Mehrfachnennungen möglich)

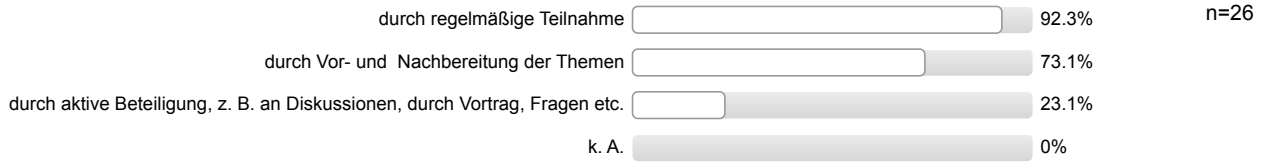

Gesamtzufriedenheit

Alles in allem: Wie zufrieden sind Sie mit dieser Lehrveranstaltung?

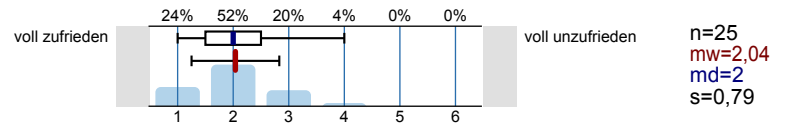

Profillinie

Teilbereich: Fak 5 Maschb.
 Name der/des Lehrenden: Horst-Günter Broockmann
 Titel der Lehrveranstaltung: Mathematik 1
 (Name der Umfrage)

Verwendete Werte in der Profillinie: Mittelwert

1. Organisation

Informationen über Organisatorisches sind ausreichend	trifft zu		trifft nicht zu	n=25 mw=2,36 md=2,00 s=1,11
Leistungs- und Prüfungsanforderungen werden transparent gemacht	trifft zu		trifft nicht zu	n=26 mw=2,23 md=2,00 s=1,11
Die Inhalte der Lehrveranstaltung entsprechen im Wesentlichen den Inhalten der Modulbeschreibung	trifft zu		trifft nicht zu	n=26 mw=1,81 md=1,50 s=1,06

2. Lernziele, Didaktik und Methodik

Meine Vorkenntnisse reichen aus, der Lehrveranstaltung zu folgen	trifft zu		trifft nicht zu	n=26 mw=2,85 md=2,50 s=1,26
Die Ausbildungsziele der Veranstaltung sind klar	trifft zu		trifft nicht zu	n=26 mw=2,27 md=2,00 s=1,19
Die Veranstaltung hat eine klar erkennbare Konzeption ("roter Faden")	trifft zu		trifft nicht zu	n=26 mw=1,65 md=1,00 s=1,13
Die Veranstaltung unterstützt mich dabei, mir die Inhalte anzueignen	trifft zu		trifft nicht zu	n=25 mw=2,24 md=2,00 s=1,20
Auf Fragen und Verständnisschwierigkeiten der Studierenden wird angemessen eingegangen	trifft zu		trifft nicht zu	n=25 mw=2,32 md=2,00 s=1,52
Begleitmaterialien und Angebote sind hilfreich	trifft zu		trifft nicht zu	n=25 mw=2,40 md=2,00 s=1,15
Eine gute Grundlage für das Selbststudium ergibt sich durch studienbegleitende Übungen, Angebote, Rücksprachen etc.	trifft zu		trifft nicht zu	n=26 mw=2,19 md=2,00 s=1,10
Der Zusammenhang zum Ziel des Studiums wird deutlich	trifft zu		trifft nicht zu	n=24 mw=2,63 md=2,00 s=1,13

3. Eigenes Lernverhalten und Arbeitsbelastung

Die Veranstaltung hat mich angeregt, mich mit den Inhalten zu beschäftigen	trifft zu		trifft nicht zu	n=26 mw=2,15 md=2,00 s=1,05
Mein Aufwand für das Selbststudium (inkl. Vor- und Nachbereitung, Erbringung von Prüfungsleistungen ...) ist angemessen	trifft zu		trifft nicht zu	n=24 mw=2,63 md=2,00 s=1,06

Gesamtzufriedenheit

Alles in allem: Wie zufrieden sind Sie mit dieser Lehrveranstaltung?	voll zufrieden		voll unzufrieden	n=25 mw=2,04 md=2,00 s=0,79
--	----------------	--	------------------	-----------------------------

Profillinie

Teilbereich: Fak 5 Maschb.

Name der/des Lehrenden: Horst-Günter Broockmann
Titel der Lehrveranstaltung: Mathematik 1
(Name der Umfrage)

1. Organisation (Skalenbreite: 6) ($\alpha = 0.91$)

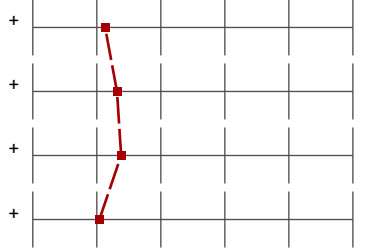

2. Lernziele, Didaktik und Methodik (Skalenbreite: 6) ($\alpha = 0.84$)

3. Eigenes Lernverhalten und Arbeitsbelastung (Skalenbreite: 6) ($\alpha = 0.8$)

Gesamtzufriedenheit (Skalenbreite: 6)

Auswertungsteil der offenen Fragen

Auto-Gruppe

Was gefällt Ihnen an der Lehrveranstaltung besonders gut?

- Fragen werden zum Großteil gut beantwortet
Es werden genügend Übungsmaterialien zur Verfügung gestellt (2 Nennungen)
- keine PPP, sondern Tafelausschrieb
- klare Struktur, gute Übungen

Was sollte geändert werden?

- Bei einigen Rechenoperationen werden für mich wichtige Nebenrechnungen weggelassen. Die Lösungen zu den Übungsmaterialien geben keine nAufschluss über den Rechenweg und erschweren somit die Nachbereitung bzw. das Selbststudium
- Ein Skript zum nachlesen wäre hilfreich
- Ich finde, dass die leichteren Themenbereiche ausführlicher diskutiert werden als die schweren -> "umdrehen"
- Tutorium