

Herr

Prof. Dr. Rolf-Peter Strauß

Auswertungsbericht Ihrer Lehrveranstaltung(en)

Sehr geehrter Herr Strauß,

In der Anlage erhalten Sie die den automatisierten EvaSys-Report der Lehrveranstaltungsevaluation zur Veranstaltung "Heizungs-, Lüfungs- und Klimatechnik" mit der Kennung M143

Fragebogen: V 14 dt Periode: WS 13/14
Fak./Bereich: Fak 5 Maschb.
Studiengang: 5 ENTEC-T Semester:

Die Angaben entsprechen der Lehrveranstaltungsanmeldung der Fakultäten bzw. Abteilungen. Gelegentlich kommt es vor, dass dabei Fehler auftreten oder nicht der aktuelle Stand angemessen berücksichtigt wird. Bitte entschuldigen Sie dies.

Sollten Sie die Veranstaltung mit Kolleginnen und Kollegen gemeinsam durchgeführt haben, erhalten alle Beteiligten eine Kopie des Reports - sofern dies bei der Lehrveranstaltungsanmeldung vermerkt wurde.

Bitte beachten Sie, dass die in diesem Report ausgewiesenen Mittelwerte der Indikatoren keinen Vergleich zu früheren Perioden erlauben, da der aktuelle Fragebogen in Struktur und Formulierung geändert wurde. Aus diesem Grund wurde auch auf eine Normierung verzichtet. Sie wird erst wieder ab Wintersemester 2014/15 verfügbar sein.

Gemäß der Evaluationsordnung der Hochschule Bremen erhält die Studiendekanin bzw. der Studiendekan eine Kopie dieses Reports nach Abschluss der laufenden Semesterevaluation.

Mit freundlichen Grüßen



Lehrveranstaltungsbeurteilung

Prof. Dr. Rolf-Peter Strauß

Heizungs-, Lüfungs- und Klimatechnik (M143)
Erfasste Fragebögen = 38



Globalwerte

1. Organisation (Skalenbreite: 6) ($\alpha = 0.67$)

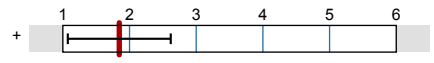

mw=1,85
s=0,77

2. Lernziele, Didaktik und Methodik (Skalenbreite: 6) ($\alpha = 0.75$)

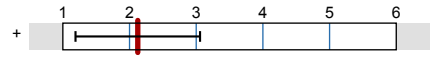

mw=2,12
s=0,93

3. Eigenes Lernverhalten und Arbeitsbelastung (Skalenbreite: 6) ($\alpha = 0.43$)

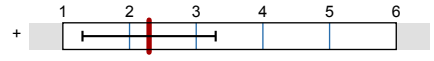

mw=2,29
s=1

Gesamtzufriedenheit (Skalenbreite: 6)

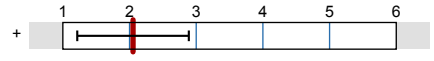

mw=2,05
s=0,84

Auswertungsteil der geschlossenen Fragen

Legende

Fragestext

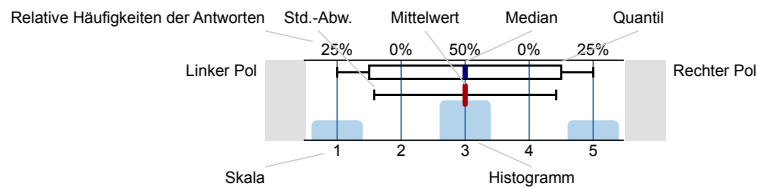

n=Anzahl
mw=Mittelwert
md=Median
s=Std.-Abw.
E.=Enthaltung

Allgemeine Angaben

Altersgruppe (vollendetes Lebensjahr)

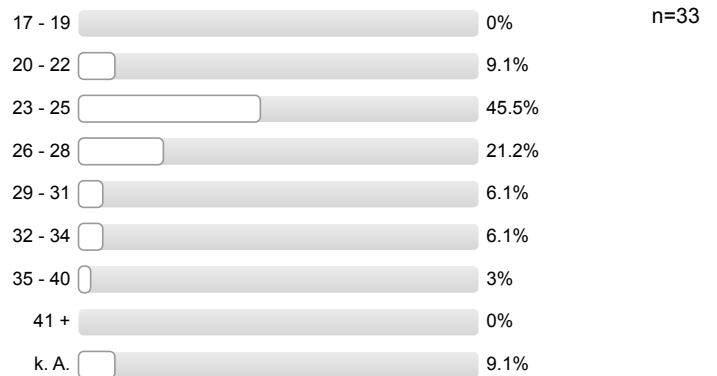

Geschlecht

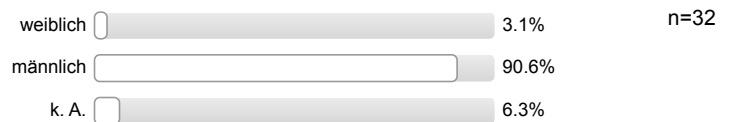

Exchange student



1. Organisation

Informationen über Organisatorisches sind ausreichend

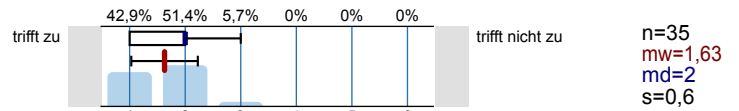

Leistungs- und Prüfungsanforderungen werden transparent gemacht

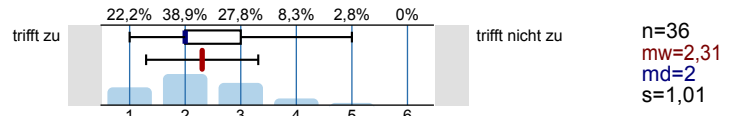

Die Inhalte der Lehrveranstaltung entsprechen im Wesentlichen den Inhalten der Modulbeschreibung

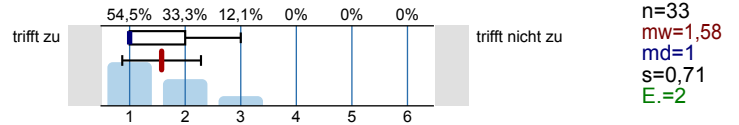

2. Lernziele, Didaktik und Methodik

Meine Vorkenntnisse reichen aus, der Lehrveranstaltung zu folgen

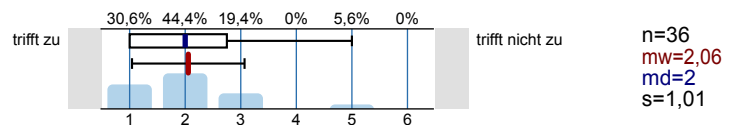

Die Ausbildungsziele der Veranstaltung sind klar

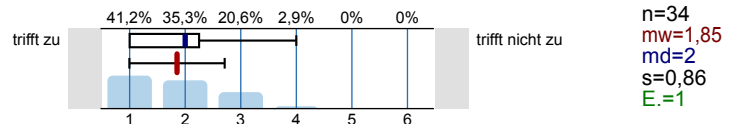

Die Veranstaltung hat eine klar erkennbare Konzeption ("roter Faden")

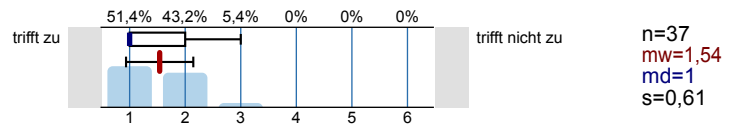

Die Veranstaltung unterstützt mich dabei, mir die Inhalte anzueignen

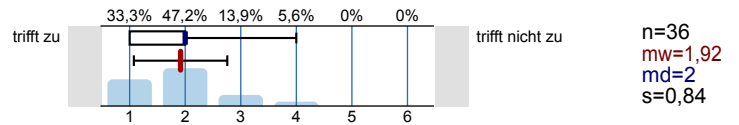

Auf Fragen und Verständnisschwierigkeiten der Studierenden wird angemessen eingegangen

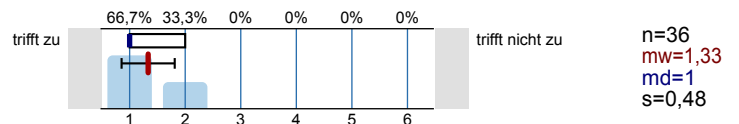

Begleitmaterialien und Angebote sind hilfreich

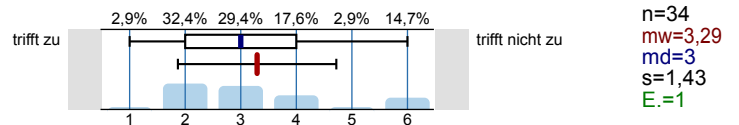

Eine gute Grundlage für das Selbststudium ergibt sich durch studienbegleitende Übungen, Angebote, Rücksprachen etc.

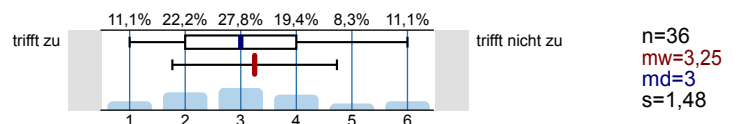

Der Zusammenhang zum Ziel des Studiums wird deutlich

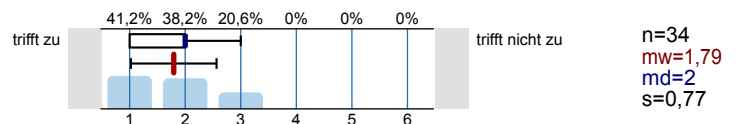

3. Eigenes Lernverhalten und Arbeitsbelastung

Die Veranstaltung hat mich angeregt, mich mit den Inhalten zu beschäftigen

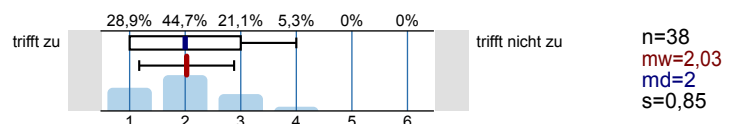

Mein Aufwand für das Selbststudium (inkl. Vor- und Nachbereitung, Erbringung von Prüfungsleistungen ...) ist angemessen

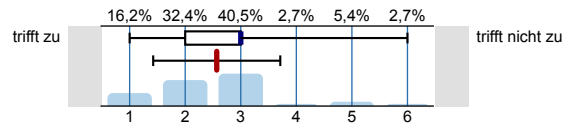

n=37
mw=2,57
md=3
s=1,14
E.=1

Beteiligung

In welcher Form erfolgt eine Beteiligung an der Lehrveranstaltung (Mehrfachnennungen möglich)

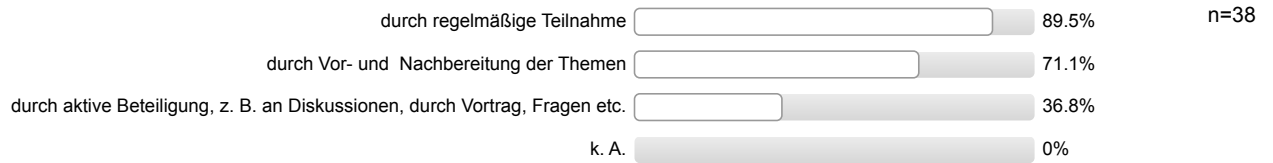

Gesamtzufriedenheit

Alles in allem: Wie zufrieden sind Sie mit dieser Lehrveranstaltung?

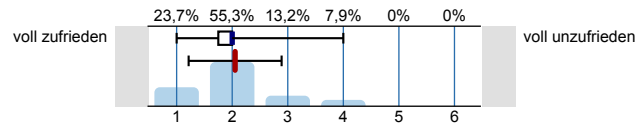

n=38
mw=2,05
md=2
s=0,84

Profilinie

Teilbereich: Fak 5 Maschb.
 Name der/des Lehrenden: Prof. Dr. Rolf-Peter Strauß
 Titel der Lehrveranstaltung: Heizungs-, Lüfungs- und Klimatechnik
 (Name der Umfrage)

Verwendete Werte in der Profillinie: Mittelwert

1. Organisation

Informationen über Organisatorisches sind ausreichend	trifft zu		trifft nicht zu	n=35	mw=1,63 md=2,00 s=0,60
Leistungs- und Prüfungsanforderungen werden transparent gemacht	trifft zu		trifft nicht zu	n=36	mw=2,31 md=2,00 s=1,01
Die Inhalte der Lehrveranstaltung entsprechen im Wesentlichen den Inhalten der Modulbeschreibung	trifft zu		trifft nicht zu	n=33	mw=1,58 md=1,00 s=0,71

2. Lernziele, Didaktik und Methodik

Meine Vorkenntnisse reichen aus, der Lehrveranstaltung zu folgen	trifft zu		trifft nicht zu	n=36	mw=2,06 md=2,00 s=1,01
Die Ausbildungsziele der Veranstaltung sind klar	trifft zu		trifft nicht zu	n=34	mw=1,85 md=2,00 s=0,86
Die Veranstaltung hat eine klar erkennbare Konzeption ("roter Faden")	trifft zu		trifft nicht zu	n=37	mw=1,54 md=1,00 s=0,61
Die Veranstaltung unterstützt mich dabei, mir die Inhalte anzueignen	trifft zu		trifft nicht zu	n=36	mw=1,92 md=2,00 s=0,84
Auf Fragen und Verständnisschwierigkeiten der Studierenden wird angemessen eingegangen	trifft zu		trifft nicht zu	n=36	mw=1,33 md=1,00 s=0,48
Begleitmaterialien und Angebote sind hilfreich	trifft zu		trifft nicht zu	n=34	mw=3,29 md=3,00 s=1,43
Eine gute Grundlage für das Selbststudium ergibt sich durch studienbegleitende Übungen, Angebote, Rücksprachen etc.	trifft zu		trifft nicht zu	n=36	mw=3,25 md=3,00 s=1,48
Der Zusammenhang zum Ziel des Studiums wird deutlich	trifft zu		trifft nicht zu	n=34	mw=1,79 md=2,00 s=0,77

3. Eigenes Lernverhalten und Arbeitsbelastung

Die Veranstaltung hat mich angeregt, mich mit den Inhalten zu beschäftigen	trifft zu		trifft nicht zu	n=38	mw=2,03 md=2,00 s=0,85
Mein Aufwand für das Selbststudium (inkl. Vor- und Nachbereitung, Erbringung von Prüfungsleistungen ...) ist angemessen	trifft zu		trifft nicht zu	n=37	mw=2,57 md=3,00 s=1,14

Gesamtzufriedenheit

Alles in allem: Wie zufrieden sind Sie mit dieser Lehrveranstaltung?	voll zufrieden		voll unzufrieden	n=38	mw=2,05 md=2,00 s=0,84
--	----------------	--	------------------	------	------------------------

Profillinie

Teilbereich: Fak 5 Maschb.
 Name der/des Lehrenden: Prof. Dr. Rolf-Peter Strauß
 Titel der Lehrveranstaltung: Heizungs-, Lüfungs- und Klimatechnik
 (Name der Umfrage)

1. Organisation (Skalenbreite: 6) ($\alpha = 0.67$)

2. Lernziele, Didaktik und Methodik (Skalenbreite: 6) ($\alpha = 0.75$)

3. Eigenes Lernverhalten und Arbeitsbelastung (Skalenbreite: 6) ($\alpha = 0.43$)

Gesamtzufriedenheit (Skalenbreite: 6)

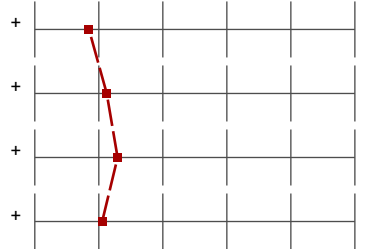

Auswertungsteil der offenen Fragen

Auto-Gruppe

Was gefällt Ihnen an der Lehrveranstaltung besonders gut?

- (unleserlich)
- Das geduldige beantworten aller Fragen
gut strukturierte VL mit interessantem Inhalt
kein "aufzwingen" einer Meinung sonder Anstoß zum "selber Meinung bilden" (2 Nennungen)
- Die Zusammenfassung der letzten VL zu Beginn der Aktuellen
- Diskussionsrunde
Auf Fragen wird eingegangen
Angenehmes Tempo
- Gute Sacherläuterung
- Inhalte werden anschaulich präsentiert; es gibt ständig die Möglichkeit, Fragen einzubringen, auf die sehr gut eingegangen wird;
interessante Themen, fachübergreifende Zusammenhänge (2 Nennungen)
- Missverständnisse werden gut erklärt
- angemessenes Tempo
- locker gestaltet, offen für Diskussionen
- logische Erklärungen
es wird auf die Studenten eingegangen
- praxisnahe Berechnungen
- saubere Tafelanschriften
roter Faden der VL
Bezug zur Praxis is klar erkennbar
einheitliche Formelsammlung für alle
sehr verständlich gestaltetet VL
- sehr ausführliche und verständliche Erklärung der komplexen Themen
Antwort auf alle Fragen mit Engelsgeduld
guter Bezug zum Studiengang (inhaltlich)
ökologischer Blickwinkel gefällt mir gut
- sehr gute VL, interessant, gut organisiert (3 Nennungen)
- sehr guter Professor, mit dem besten Unterricht

Was sollte geändert werden?

- Besser eine eigene Formelsammlung erlauben
Viel mehr Übungsaufgaben/alle Klausuren wären toll um sich umfassend vorbereiten zu können
- Die Klausuren Fragen sind zu schwer zu verstehen für ausländische Studierende
- Die Prüfungen sollten nicht so schwierig sein. Aufwand für HLK ist im Vergleich zu anderen Modulen zu groß. Andere Module kommen zu kurz. Aber man nimmt eher in Kauf in einem anderen Modul durchzufallen, weil HLK + EFFE be Hr. Strauß "rausschmeißende" Fächer sind (2 Nennungen)
- Ein (kleines) begleitendes Skript zur VL wäre toll
- Skript fehlt
zu praxisbezogen
mehr Übungen
verständlichere Fragestellung (2 Nennungen)
- Teilweise viele Infos (was ist relevant)
wenig Übungsmaterial
- mehr Bildmaterial zur Veranschaulichung
Mehr Übungs-/Nacharbeitungsmaterial zur Vertiefung stellen
evtl. Begleitskript mit Diagrammen und Bildern herausgeben (9 Nennungen)
- zu wenig Übungsmaterial (5 Nennungen)