

Herr

Prof. Dr. Bernd Steckemetz

Auswertungsbericht Ihrer Lehrveranstaltung(en)

Sehr geehrter Herr Steckemetz,

In der Anlage erhalten Sie die den automatisierten EvaSys-Report der Lehrveranstaltungsevaluation zur Veranstaltung "Bahnmechanik des Raumflugkörpers" mit der Kennung M147

Fragebogen: V 12_dt Periode: WS 12/13
Fak./Bereich: Fak 5 Maschb.
Studiengang: LUR Semester: 7

Die Angaben entsprechen der Lehrveranstaltungsanmeldung der Fakultäten bzw. Abteilungen. Gelegentlich kommt es vor, dass dabei Fehler auftreten oder nicht der aktuelle Stand angemessen berücksichtigt wird. Bitte entschuldigen Sie dies.

Sollten Sie die Veranstaltung mit Kolleginnen und Kollegen gemeinsam durchgeführt haben, erhalten alle Beteiligten eine Kopie des Reports - sofern dies bei der Lehrveranstaltungsanmeldung vermerkt wurde.

Der Report wird durch eine normierte Profillinie ergänzt. Sie beruht auf Durchschnittswerten Ihres Studienbereichs aus dem vorletzten Semester und hilft Ihnen bei der Beurteilung der aktuellen Mittelwerte. Wird ein Wert > 100 ausgewiesen, dann wurde Ihre Lehrveranstaltung besser als der Durchschnitt bewertet. Bitte beachten Sie, dass die normierte Linie spiegelbildlich zu der vorher ausgewiesenen Profillinie zu lesen ist.

Gemäß der Evaluationsordnung der Hochschule Bremen erhält die Studiendekanin bzw. der Studiendekan eine Kopie dieses Reports nach Abschluss der laufenden Semesterevaluation.

Mit freundlichen Grüßen



Lehrveranstaltungsbeurteilung

Prof. Dr. Bernd Steckemetz
 Bahnmechanik des Raumflugkörpers (M147)
 Erfasste Fragebögen = 12



Globalwerte

Organisation ($\alpha = 0.89$)

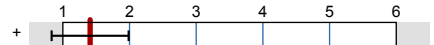

mw=1,41
s=0,58

Lernziele, Didaktik und Methodik ($\alpha = 0.83$)

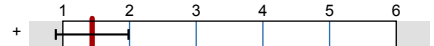

mw=1,44
s=0,55

Vorkenntnisse und Interesse ($\alpha = 0.51$)

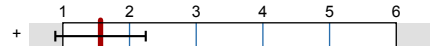

mw=1,57
s=0,68

Gesamtzufriedenheit

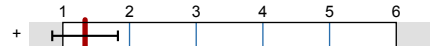

mw=1,33
s=0,49

Globalwerte

Dimension

Rohwert Normierter Wert

70 100 130

Organisation

1,5

105



Lernziele, Didaktik und Methodik

1,4

106



Eigenes Lernverhalten und Arbeitsbelastung

1,6

108



Gesamtzufriedenheit

1,3

109

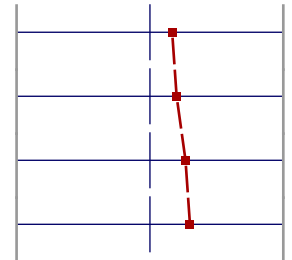

Auswertungsteil der geschlossenen Fragen

Legende

Frage

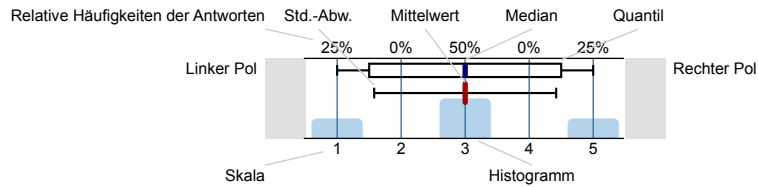

n=Anzahl
mw=Mittelwert
md=Median
s=Std.-Abw.
E.=Enthaltung

Allgemeine Angaben

Altersgruppe (vollendetes Lebensjahr)

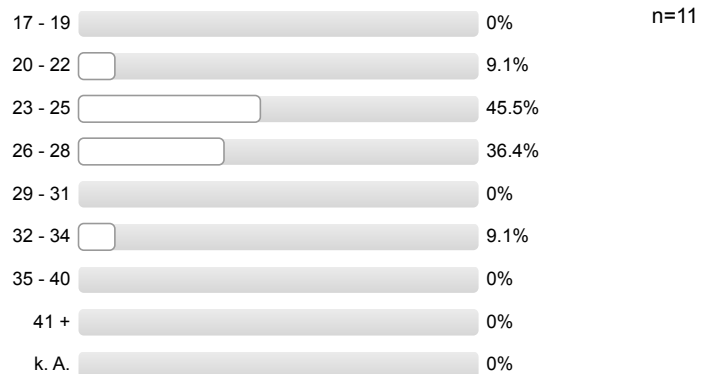

Geschlecht



Exchange student



Organisation

Informationen über Anmeldung, Termine und Organisatorisches sind ausreichend

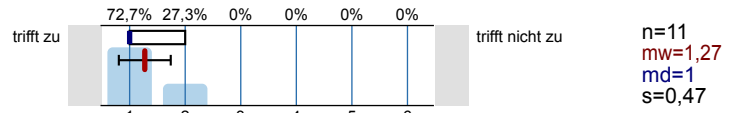

Leistungs- und Prüfungsanforderungen werden transparent gemacht

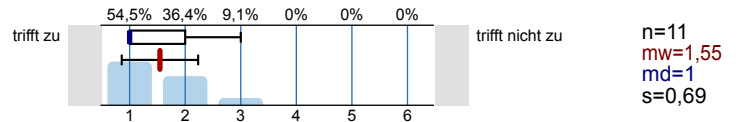

Lernziele, Didaktik und Methodik

Es besteht Übereinstimmung der Inhalte mit der Modulbeschreibung

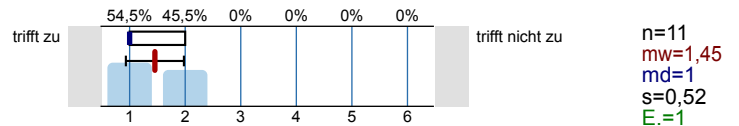

Die Ausbildungsziele der Veranstaltung sind klar

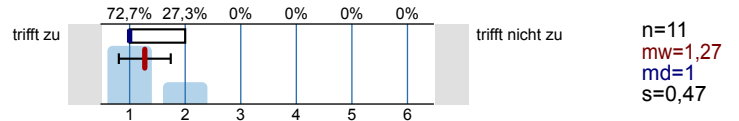

Die Veranstaltung hat eine klar erkennbare Konzeption ("roter Faden")

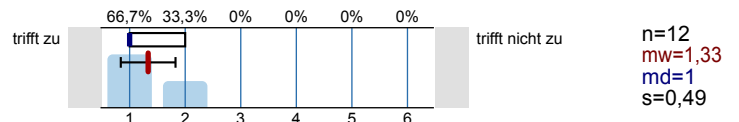

Die Inhalte werden verständlich und anschaulich vermittelt

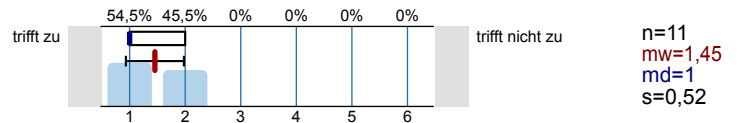

Auf Fragen und Verständnisschwierigkeiten der Studierenden wird angemessen eingegangen

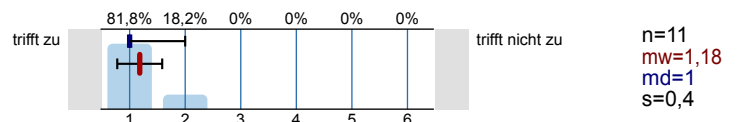

Begleitmaterialien und Angebote sind hilfreich

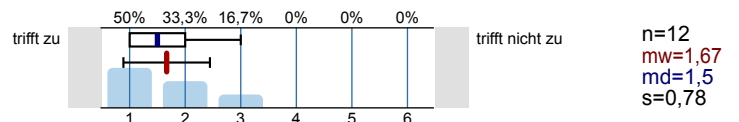

Übungen, Tests, Projekte, Aufgaben etc. ergeben eine gute Grundlage für das Selbststudium

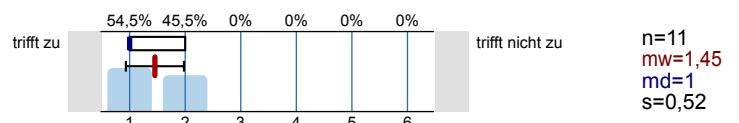

Profillinie

Teilbereich: Fak 5 Maschb.
 Name der/des Lehrenden: Prof. Dr. Bernd Steckemetz
 Titel der Lehrveranstaltung: Bahnmechanik des Raumflugkörpers
 (Name der Umfrage)

Verwendete Werte in der Profillinie: Mittelwert

Organisation

Informationen über Anmeldung, Termine und Organisatorisches sind ausreichend
 Leistungs- und Prüfungsanforderungen werden transparent gemacht

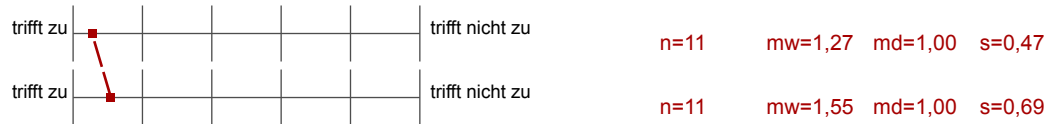

Lernziele, Didaktik und Methodik

Es besteht Übereinstimmung der Inhalte mit der Modulbeschreibung

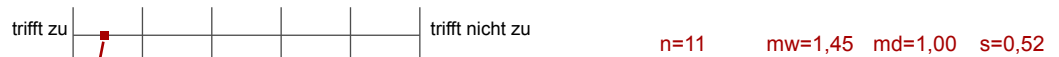

Die Ausbildungsziele der Veranstaltung sind klar



Die Veranstaltung hat eine klar erkennbare Konzeption ("roter Faden")

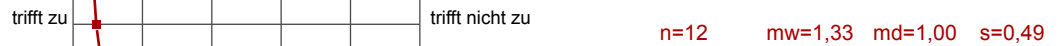

Die Inhalte werden verständlich und anschaulich vermittelt

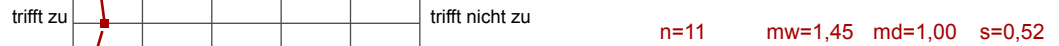

Auf Fragen und Verständnisschwierigkeiten der Studierenden wird angemessen

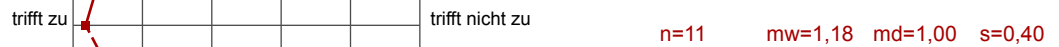

Begleitmaterialien und Angebote sind hilfreich

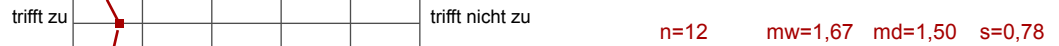

Übungen, Tests, Projekte, Aufgaben etc. ergeben eine gute Grundlage für das Selbststudium

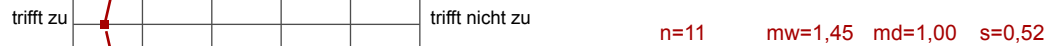

Der Zusammenhang zum übergeordneten Ausbildungsziel des Studiengangs und der damit

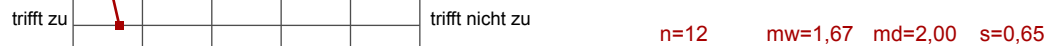

Eigenes Lernverhalten und Arbeitsbelastung

Meine Vorkenntnisse reichen aus, den Anforderungen der Lehrveranstaltung zu folgen



Die Veranstaltung hat mein Interesse an dem Fachgebiet verstärkt

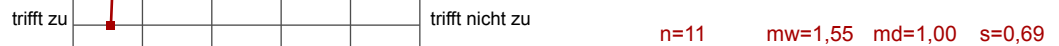

Aufwand Selbststudium

Unter Berücksichtigung der Vorgaben in der Modulbeschreibung ist mein

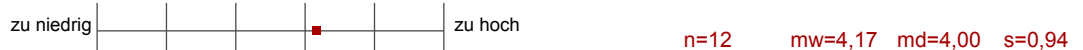

Gesamtzufriedenheit

Alles in allem: Wie zufrieden sind Sie mit dieser Lehrveranstaltung?

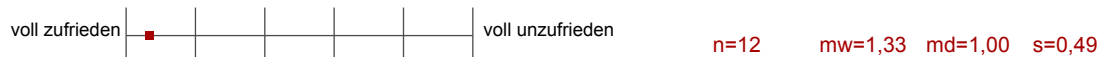

Normierte Profillinie

Teilbereich: Fak 5 Maschb.
 Name der/des Lehrenden: Prof. Dr. Bernd Steckemetz
 Titel der Lehrveranstaltung: Bahnmechanik des Raumflugkörpers
 (Name der Umfrage)

	70	85	100	115	130	Dimension	Normierter Wert
Informationen über Anmeldung, Termine und Organisatorisches sind ausreichend						Organisation	105
Leistungs- und Prüfungsanforderungen werden transparent gemacht							
Es besteht Übereinstimmung der Inhalte mit der Modulbeschreibung						Lernziele, Didaktik und Methodik	106
Die Ausbildungsziele der Veranstaltung sind klar							
Die Veranstaltung hat eine klar erkennbare Konzeption ("roter Faden")							
Die Inhalte werden verständlich und anschaulich vermittelt							
Auf Fragen und Verständnisschwierigkeiten der Studierenden wird angemessen eingegangen							
Begleitmaterialien und Angebote sind hilfreich							
Übungen, Tests, Projekte, Aufgaben etc. ergeben eine gute Grundlage für das Selbststudium							
Der Zusammenhang zum übergeordneten Ausbildungsziel des Studiengangs und der damit verbundenen beruflichen Praxis wird deutlich							
Meine Vorkenntnisse reichen aus, den Anforderungen der Lehrveranstaltung zu folgen						Eigenes Lernverhalten und Arbeitsbelastung	108
Die Veranstaltung hat mein Interesse an dem Fachgebiet verstärkt							
Alles in allem: Wie zufrieden sind Sie mit dieser Lehrveranstaltung?						Gesamtzufriedenheit	109

Auswertungsteil der offenen Fragen

Auto-Gruppe

Was gefällt Ihnen an der Lehrveranstaltung besonders gut?

- BAHNMECHANIK ist essentiell für das Studium LUR, und sollte auf jeden fall weitergeführt werden.

Was sollte geändert werden?

- Wieder Präsentation über durchgeführte Missionen statt STK Skript der Vorlesung
- Übung direkt mit Simulationsprogrammen verbinden.