

Prof. Dr. Bodo Schaab  
Servicestelle Evaluation

E 202

Neustadtswall 30

28199 Bremen

[Bodo.Schaab@hs-  
bremen.de](mailto:Bodo.Schaab@hs-bremen.de)

Mit freundlichen Grüßen



Prof. Dr. Jörg J. Buchholz  
 Regelungstechnik und Flugregelung (RTFR\_IL-MT)  
 Erfasste Fragebögen = 4



Globalwerte

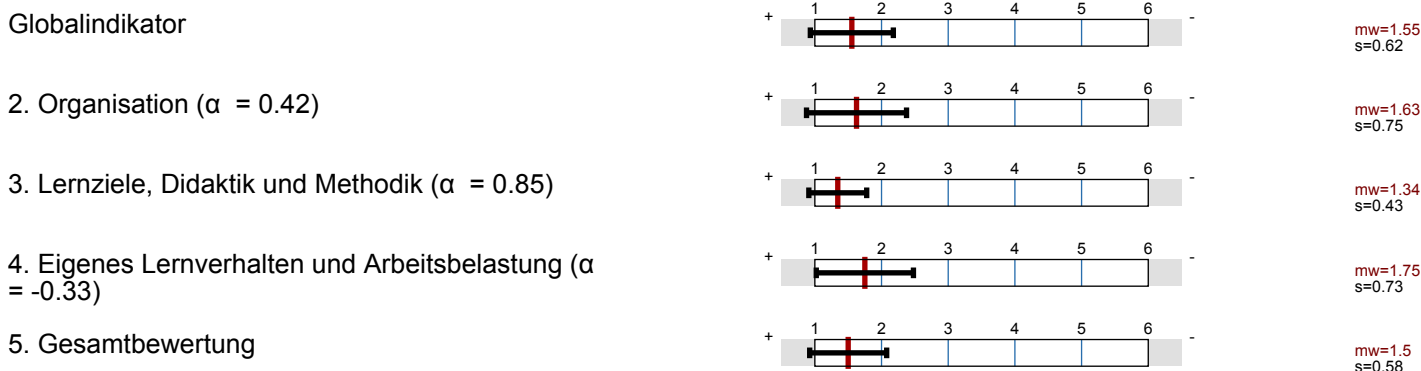

Globalwerte

Dimension	Rohwert	Normierter Wert	70	100	130
Organisation	1.6	103			
Lernziele, Didaktik und Methodik	1.3	106			
Eigenes Lernverhalten und Arbeitsbelastung	1.8	105			
Gesamtbewertung	1.5	107			

Auswertungsteil der geschlossenen Fragen

Legende

Fragetext

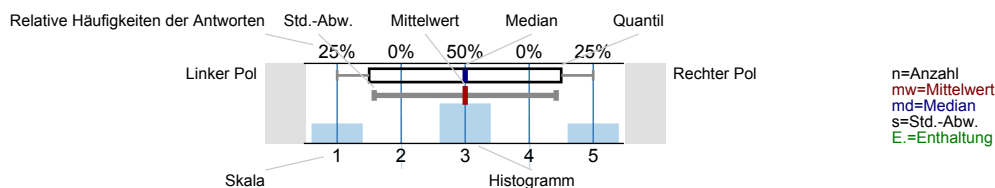

1. Allgemeine Angaben

1.1) Altersgruppe (vollendetes Lebensjahr)

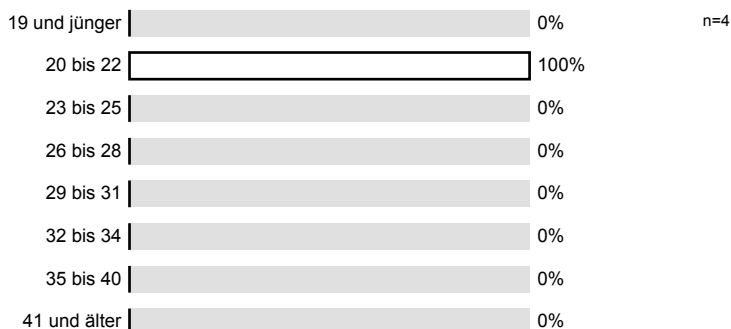

1.2) Geschlecht

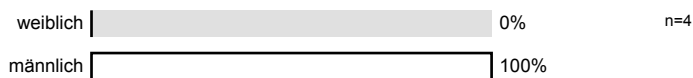

1.3) Exchange student

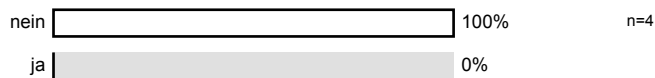

2. Organisation

2.1) Informationen über Anmeldung, Termine und Organisatorisches sind ausreichend

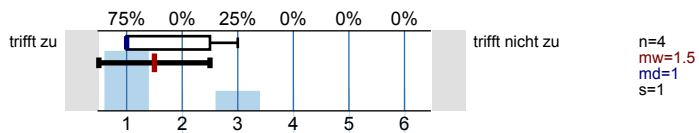

2.2) Leistungs- und Prüfungsanforderungen werden transparent gemacht

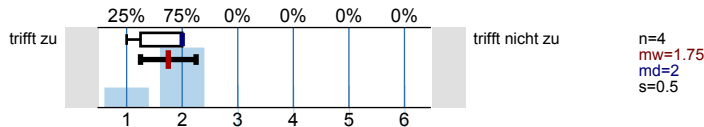

3. Lernziele, Didaktik und Methodik

3.1) Es besteht Übereinstimmung der Inhalte mit der Modulbeschreibung

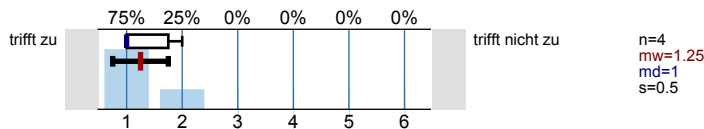

3.2) Die Ausbildungsziele der Veranstaltung sind klar

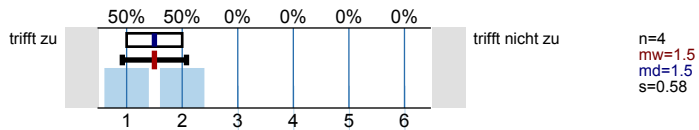

3.3) Die Veranstaltung hat eine klar erkennbare Konzeption ("roter Faden")

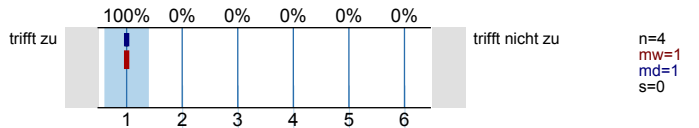

3.4) Die Inhalte werden verständlich und anschaulich vermittelt

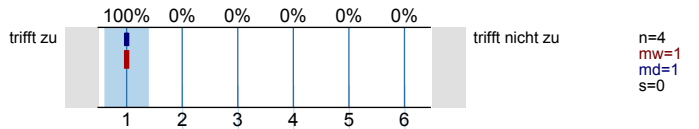

3.5) Auf Fragen und Verständnisschwierigkeiten der Studierenden wird angemessen eingegangen

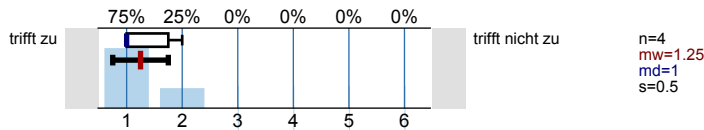

3.6) Begleitmaterialien und Angebote sind hilfreich

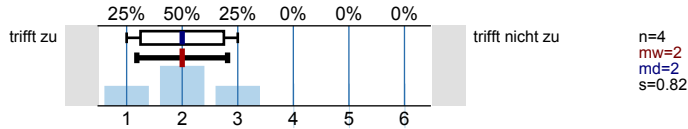

3.7) Übungen, Tests, Projekte, Aufgaben etc. ergeben eine gute Grundlage für das Selbststudium

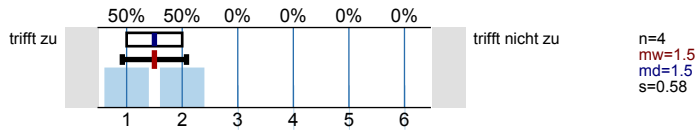

3.8) Der Zusammenhang zum übergeordneten Ausbildungsziel des Studiengangs und der damit verbundenen beruflichen Praxis wird deutlich

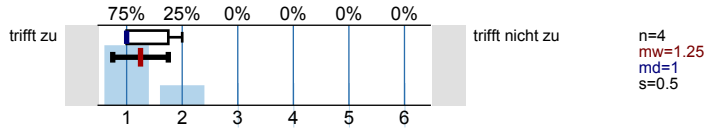

4. Eigenes Lernverhalten und Arbeitsbelastung

4.1) Meine Vorkenntnisse reichen aus, den Anforderungen der Lehrveranstaltung zu folgen

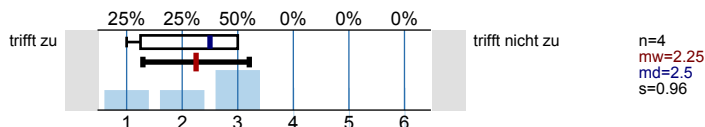

4.2) Die Veranstaltung hat mein Interesse an dem Fachgebiet verstärkt

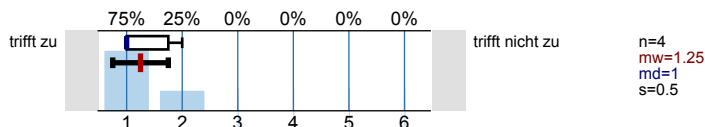

4.3) Unter Berücksichtigung der Vorgaben in der Modulbeschreibung ist mein Aufwand für das Selbststudium (inkl. Vor- und Nachbereitung, Erbringung von Prüfungsleistungen) ...

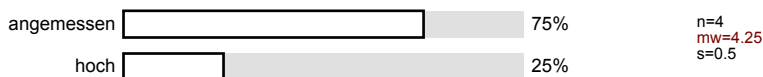

4.4) In welcher Form erfolgt eine Beteiligung an der Lehrveranstaltung? (Mehrfachnennung möglich)

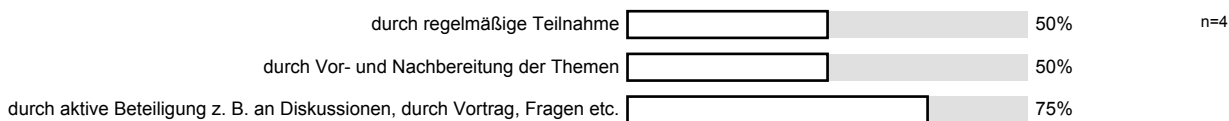

5. Gesamtbewertung

5.1) Alles in allem: Wie zufrieden sind Sie mit dieser Lehrveranstaltung?

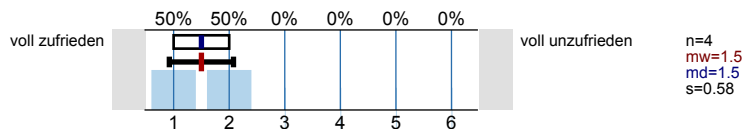

# Profillinie

Teilbereich: Fak 5 Maschinenbau  
 Name der/des Lehrenden: Prof. Dr. Jörg J. Buchholz  
 Titel der Lehrveranstaltung: Regelungstechnik und Flugregelung (RTFR\_IL-MT)  
 (Name der Umfrage)



# Normierte Profillinie

Teilbereich: **Fak 5 Maschinenbau**  
 Name der/des Lehrenden: **Prof. Dr. Jörg J. Buchholz**  
 Titel der Lehrveranstaltung: **Regelungstechnik und Flugregelung (RTFR\_IL-MT)**  
 (Name der Umfrage)

	70	85	100	115	130	Dimension	Normierter Wert
Informationen über Anmeldung, Termine und Organisatorisches sind ausreichend						Organisation	103
Leistungs- und Prüfungsanforderungen werden transparent gemacht							
Es besteht Übereinstimmung der Inhalte mit der Modulbeschreibung						Lernziele, Didaktik und Methodik	106
Die Ausbildungsziele der Veranstaltung sind klar							
Die Veranstaltung hat eine klar erkennbare Konzeption ("roter Faden")							
Die Inhalte werden verständlich und anschaulich vermittelt							
Auf Fragen und Verständnisschwierigkeiten der Studierenden wird angemessen eingegangen							
Begleitmaterialien und Angebote sind hilfreich							
Übungen, Tests, Projekte, Aufgaben etc. ergeben eine gute Grundlage für das Selbststudium							
Der Zusammenhang zum übergeordneten Ausbildungsziel des Studiengangs und der damit verbundenen beruflichen Praxis wird deutlich							
Meine Vorkenntnisse reichen aus, den Anforderungen der Lehrveranstaltung zu folgen						Eigenes Lernverhalten und Arbeitsbelastung	105
Die Veranstaltung hat mein Interesse an dem Fachgebiet verstärkt							
Alles in allem: Wie zufrieden sind Sie mit dieser Lehrveranstaltung?						Gesamtbewertung	107

## Auswertungsteil der offenen Fragen

## 6. Anmerkungen

6.1) Was gefällt Ihnen an der Lehrveranstaltung besonders gut?

- Vorlesungen ! Sehr interaktiver Unterricht mit vielen Fragemöglichkeiten
- interessantes Themengebiet, sehr anschaulich erklärt Vorlesung sehr gut verständlich

6.2) Was sollte geändert werden?

- in Mathe 2 sollte es vllt. auch eine Vorlesung bzw. Übung geben, da viele Inhalte besser verstanden werden (können) Evaluationen werden kaum berücksichtigt
- solche Vorlesungen auch für Mathe 1 und 2 anbieten